

PREFEITURA MUNICIPAL DE VALE DO ANARI
Estado de Rondônia

Exercício: 2022 a 2025

PPA - CONFERÊNCIAS DE RECEITAS

RECEITA	DESCRICAÇÃO	2018	2019	2020	2021	2022	2023	2024	2025
1.9.2.2.00.0.00.00.00.00.00	Restituições	16.050,00	16.853,00	23.051,93	24.204,53	164.867,00	162.610,35	170.740,87	179.277,81
1.9.2.2.99.0.00.00.00.00.00	Outras Restituições	16.050,00	16.853,00	23.051,93	24.204,53	164.867,00	162.610,35	170.740,87	179.277,81
1.9.2.2.99.0.1.00.00.00.00.00	Outras Restituições - Principal	1.050,00	1.103,00	6.513,93	6.839,63	164.867,00	162.610,35	170.740,87	179.277,81
1.9.2.2.99.0.3.00.00.00.00.00	Outras Restituições - Dívida Ativa	15.000,00	15.750,00	16.538,00	17.364,90	0,00	0,00	0,00	0,00
1.9.9.0.05.0.00.00.00.00.00	Demais Receitas Correntes	12.000,00	12.500,00	13.231,00	13.892,55	15.000,00	15.750,00	16.537,50	17.364,38
1.9.9.0.05.0.00.00.00.00.00	Outras Receitas Correntes	12.000,00	12.600,00	13.231,00	13.892,55	15.000,00	15.750,00	16.537,50	17.364,38
1.9.9.9.99.0.00.00.00.00.00	DESCRIÇÃO NÃO INFORMADA	12.000,00	12.600,00	13.231,00	13.892,55	15.000,00	15.750,00	16.537,50	17.364,38
1.9.9.9.99.2.0.00.00.00.00.00	Outras Receitas Não Arrecadadas e Não Projetadas pela RFB - Primárias	12.000,00	12.600,00	13.231,00	13.892,55	15.000,00	15.750,00	16.537,50	17.364,38
1.9.9.9.99.2.1.00.00.00.00.00	Outras Receitas Não Arrecadadas e Não Projetadas pela RFB - Primárias - Principal	1.300.000,00	1.365.000,00	1.433.250,00	1.504.913,00	2.400.000,00	2.520.000,00	2.646.000,00	2.778.300,00
7.0.0.0.00.0.00.00.00.00.00	Receitas Correntes - Intra Orçamentárias	1.300.000,00	1.365.000,00	1.433.250,00	1.504.913,00	1.950.000,00	2.047.500,00	2.149.875,00	2.257.368,75
7.2.0.0.00.0.00.00.00.00.00	Contribuições	1.300.000,00	1.365.000,00	1.433.250,00	1.504.913,00	1.950.000,00	2.047.500,00	2.149.875,00	2.257.368,75
7.2.1.0.00.0.00.00.00.00.00	Contribuições Sociais	1.300.000,00	1.365.000,00	1.433.250,00	1.504.913,00	1.950.000,00	2.047.500,00	2.149.875,00	2.257.368,75
7.2.1.5.00.0.00.00.00.00.00	Contribuições para Regimes Próprios de Previdência e Sistema de Proteção Social	1.300.000,00	1.365.000,00	1.433.250,00	1.504.913,00	1.950.000,00	2.047.500,00	2.149.875,00	2.257.368,75
7.2.1.5.02.0.00.00.00.00.00	Contribuição Patronal - Servidor Civil	900.000,00	945.000,00	992.250,00	1.041.863,00	1.450.000,00	1.522.500,00	1.598.625,00	1.678.556,25
7.2.1.5.02.1.0.00.00.00.00.00	Contribuição Patronal - Servidor Civil Ativo	900.000,00	945.000,00	992.250,00	1.041.863,00	1.450.000,00	1.522.500,00	1.598.625,00	1.678.556,25
7.2.1.5.02.1.1.00.00.00.00.00	Contribuição Patronal - Servidor Civil Ativo - Principal	900.000,00	945.000,00	992.250,00	1.041.863,00	1.450.000,00	1.522.500,00	1.598.625,00	1.678.556,25
7.2.1.5.03.0.1.00.00.00.00.00	Contribuição do Servidor Civil - Parcelamentos - Principal	400.000,00	420.000,00	441.000,00	463.050,00	500.000,00	525.000,00	551.250,00	578.812,50
7.9.9.0.01.0.1.00.00.00.00.00	Aportes Periódicos para Amortização de Déficit Atuarial do RPPS - Principal	0,00	0,00	0,00	0,00	450.000,00	472.500,00	496.125,00	520.931,25
Total:		24.814.357,00	26.055.086,00	28.701.100,00	30.104.176,46	31.792.841,00	33.371.983,05	35.040.582,21	36.792.611,21

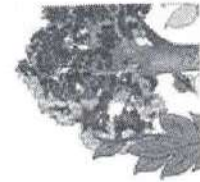

PREFEITURA MUNICIPAL DE VAL-DE-ANARI
Estado de Rondônia

Exercício: 2022 a 2025

PPA - CONFERÊNCIA DAS DESPESAS

CONTA	2022	2023	2024	2025
01	1.325.000,00	1.391.250,00	1.460.812,50	1.533.853,11
01.001	1.325.000,00	1.391.250,00	1.460.812,50	1.533.853,11
01.001.01	1.325.000,00	1.391.250,00	1.460.812,50	1.533.853,11
01.001.01.031	1.325.000,00	1.391.250,00	1.460.812,50	1.533.853,11
01.001.01.031.0001	70.000,00	73.500,00	77.175,00	81.033,75
1002	70.000,00	73.500,00	77.175,00	81.033,75
4.4.90.51.00.00	1.255.000,00	1.317.750,00	1.383.637,50	1.452.819,36
2001	650.000,00	682.500,00	716.625,00	752.456,25
3.1.90.11.00.00	67.000,00	70.350,00	73.867,50	77.560,88
3.1.90.13.00.00	40.000,00	42.000,00	44.100,00	46.305,00
3.1.90.94.00.00	67.000,00	70.350,00	73.867,50	77.560,88
3.1.91.13.00.00	30.000,00	31.500,00	33.075,00	34.728,75
3.3.90.14.00.00	5.000,00	5.250,00	5.512,50	5.788,12
3.3.90.18.00.00	25.000,00	26.250,00	27.562,50	28.940,62
3.3.90.30.00.00	5.000,00	5.250,00	5.512,50	5.788,12
3.3.90.33.00.00	80.000,00	84.000,00	88.200,00	92.610,00
3.3.90.36.00.00	160.000,00	168.000,00	176.400,00	185.220,00
3.3.90.39.00.00	1.000,00	1.050,00	1.102,50	1.157,62
3.3.90.92.00.00	125.000,00	131.250,00	137.812,50	144.703,12
4.4.90.52.00.00	26.647,841,00	27.980.233,05	29.379.244,71	30.848.206,85
02	200.000,00	210.000,00	220.500,00	231.524,99
02.001	200.000,00	210.000,00	220.500,00	231.524,99
02.001.04	200.000,00	210.000,00	220.500,00	231.524,99
02.001.04.122	200.000,00	210.000,00	220.500,00	231.524,99
02.001.04.122.0002	150.000,00	157.500,00	165.375,00	173.643,74
2002	49.000,00	51.450,00	54.022,50	56.723,62
3.3.90.14.00.00	10.000,00	10.500,00	11.025,00	11.576,25
3.3.90.30.00.00	15.000,00	15.750,00	16.537,50	17.364,38
3.3.90.33.00.00	5.000,00	5.250,00	5.512,50	5.788,12
3.3.90.36.00.00	50.000,00	52.500,00	55.125,00	57.881,25
3.3.90.39.00.00	21.000,00	22.050,00	23.152,50	24.310,12
4.4.90.52.00.00	50.000,00	52.500,00	55.125,00	57.881,25
2003	20.000,00	21.000,00	22.050,00	23.152,50
3.3.90.30.00.00	10000000	10000000	10000000	10000000

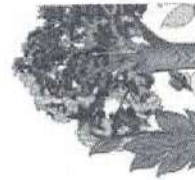

PREFEITURA MUNICIPAL DE VALE DO ANARI
Estado de Rondônia

Exercício: 2022 a 2025

PPA - CONFERÊNCIA DAS DESPESAS

CONTA	DESCRICAÇÃO	2022	2023	2024	2025
02.002	3.3.90.39.00.00	30.000,00	31.500,00	33.075,00	34.728,75
02.002.04	OUTROS SERVIÇOS DE TERCEIROS - PESSOA JURÍDICA	6.909.000,00	7.254.450,00	7.617.172,50	7.998.031,13
02.002.04.122	SEC. MUN. DE ADM. E FAZENDA	5.559.000,00	5.836.950,00	6.128.797,50	6.435.237,38
02.002.04.122.0002	Administração	5.559.000,00	5.836.950,00	6.128.797,50	6.435.237,38
2005	ADMINISTRAÇÃO GERAL	5.559.000,00	5.836.950,00	6.128.797,50	6.435.237,38
3.1.90.11.00.00	MANUT. DAS ATIVIDADES DA SEMAF	5.559.000,00	5.836.950,00	6.128.797,50	6.435.237,38
3.1.90.13.00.00	VENCIMENTOS E VANTAGENS FIXAS - PESSOAL CIVIL	3.500.000,00	3.675.000,00	3.858.750,00	4.051.687,50
3.1.90.91.00.00	OBRIGAÇÕES PATRONAIS	250.000,00	262.500,00	275.625,00	289.406,25
3.1.90.94.00.00	SENTENÇAS JUDICIAIS	15.000,00	15.750,00	16.537,50	17.364,38
3.1.91.13.00.00	INDENIZAÇÕES E RESTITUIÇÕES TRABALHISTAS	20.000,00	21.000,00	22.050,00	23.152,50
3.3.90.08.00.00	OBRIGAÇÕES PATRONAIS	250.000,00	262.500,00	275.625,00	289.406,25
3.3.90.14.00.00	OUTROS BENEFÍCIOS ASSISTENCIAIS DO SERVIDOR E DO MILITAR	3.000,00	3.150,00	3.307,50	3.472,88
3.3.90.30.00.00	DIÁRIAS - PESSOAL CIVIL	40.000,00	42.000,00	44.100,00	46.305,00
3.3.90.33.00.00	MATERIAL DE CONSUMO	50.000,00	52.500,00	55.125,00	57.881,25
3.3.90.36.00.00	PASSAGENS E DESPESAS COM LOCOMOÇÃO	10.000,00	10.500,00	11.025,00	11.576,25
3.3.90.39.00.00	OUTROS SERVIÇOS DE TERCEIROS - PESSOA FÍSICA	10.000,00	10.500,00	11.025,00	11.576,25
3.3.90.46.00.00	OUTROS SERVIÇOS DE TERCEIROS - PESSOA JURÍDICA	800.000,00	840.000,00	882.000,00	926.100,00
3.3.90.47.00.00	AUXÍLIO-ALIMENTAÇÃO	160.000,00	168.000,00	176.400,00	185.220,00
3.3.90.92.00.00	OBRIGAÇÕES TRIBUTÁRIAS E CONTRIBUTIVAS	300.000,00	315.000,00	330.750,00	347.287,50
3.3.90.93.00.00	DESPESAS DE EXERCÍCIOS ANTERIORES	1.000,00	1.050,00	1.102,50	1.157,62
4.4.90.52.00.00	INDENIZAÇÕES E RESTITUIÇÕES	80.000,00	84.000,00	88.200,00	92.610,00
02.002.28	EQUIPAMENTOS E MATERIAL PERMANENTE	70.000,00	73.500,00	77.175,00	81.033,75
02.002.28.843	Encargos Especiais	900.000,00	945.000,00	992.250,00	1.041.862,50
02.002.28.843.0002	Serviço de Dívida Interna	900.000,00	945.000,00	992.250,00	1.041.862,50
1	ADMINISTRAÇÃO GERAL	900.000,00	945.000,00	992.250,00	1.041.862,50
3.1.90.91.00.00	AMORTIZAÇÃO DA DÍVIDA CONTRATADA	200.000,00	210.000,00	220.500,00	231.525,00
3.2.90.22.00.00	SENTENÇAS JUDICIAIS	20.000,00	21.000,00	22.050,00	23.152,50
3.3.90.91.00.00	OUTROS ENCARGOS SOBRE A DÍVIDA POR CONTRATO	200.000,00	210.000,00	220.500,00	231.525,00
4.6.90.71.00.00	SENTENÇAS JUDICIAIS	60.000,00	63.000,00	66.150,00	69.457,50
4.6.91.71.00.00	PRINCIPAL DA DÍVIDA CONTRATUAL RESGATADA	420.000,00	441.000,00	463.050,00	486.202,50
02.002.99	PRINCIPAL DA DÍVIDA POR CONTRATO	450.000,00	472.500,00	496.125,00	520.931,25
02.002.99.999	Reserva de Contingência	450.000,00	472.500,00	496.125,00	520.931,25
	Reserva de Contingência geral	450.000,00	472.500,00	496.125,00	520.931,25

PREFEITURA MUNICIPAL DE V. É DO ANARI
Estado de Rondônia



Exercício: 2022 a 2025

PPA - CONFERÊNCIA DAS DESPESAS

CONTA	DESCRICAÇÃO	2022	2023	2024	2025
02.002.99.999.9999	RESERVA DE CONTINGENCIA	450.000,00	472.500,00	496.125,00	520.931,25
9999	RESERVA DE CONTINGENCIA	450.000,00	472.500,00	496.125,00	520.931,25
9.9.99.99.00.00	RESERVA DE CONTINGENCIA	450.000,00	472.500,00	496.125,00	520.931,25
02.003	SEC.MUN. DE PLANEJAMENTO	146.000,00	153.300,00	160.965,00	169.013,24
02.003.04	Administração	146.000,00	153.300,00	160.965,00	169.013,24
02.003.04.122	Administração Geral	146.000,00	153.300,00	160.965,00	169.013,24
02.003.04.122.0002	ADMINISTRAÇÃO GERAL	146.000,00	153.300,00	160.965,00	169.013,24
2006	MANUT. DAS ATIVIDADES DA SEMPLAM	146.000,00	153.300,00	160.965,00	169.013,24
3.3.90.14.00.00	DIÁRIAS - PESSOAL CIVIL	5.000,00	5.250,00	5.512,50	5.788,12
3.3.90.30.00.00	MATERIAL DE CONSUMO	10.000,00	10.500,00	11.025,00	11.576,25
3.3.90.33.00.00	PASSAGENS E DESPESAS COM LOCOMOÇÃO	5.000,00	5.250,00	5.512,50	5.788,12
3.3.90.39.00.00	OUTROS SERVIÇOS DE TERCEIROS - PESSOA JURÍDICA	110.000,00	115.500,00	121.275,00	127.338,75
4.4.90.52.00.00	EQUIPAMENTOS E MATERIAL PERMANENTE	16.000,00	16.800,00	17.640,00	18.522,00
02.004	SEC.MUN. DE AÇAO SOCIAL	1.286.660,00	1.350.993,00	1.418.542,65	1.489.469,71
02.004.08	Assistência Social	1.286.660,00	1.350.993,00	1.418.542,65	1.489.469,71
02.004.08.122	Administração Geral	835.000,00	876.750,00	920.587,50	966.616,86
02.004.08.122.0002	ADMINISTRAÇÃO GERAL	835.000,00	876.750,00	920.587,50	966.616,86
2008	MANUT. DAS ATIV. DA ASSISTENCIA SOCIAL	799.000,00	838.950,00	880.897,50	924.942,37
3.1.90.11.00.00	VENCIMENTOS E VANTAGENS FIXAS - PESSOAL CIVIL	450.000,00	472.500,00	496.125,00	520.931,25
3.1.90.13.00.00	OBRIGAÇÕES PATRONAIS	50.000,00	52.500,00	55.125,00	57.881,25
3.1.90.91.00.00	SENTENÇAS JUDICIAIS	1.000,00	1.050,00	1.102,50	1.157,62
3.1.90.94.00.00	INDENIZAÇÕES E RESTITUIÇÕES TRABALHISTAS	50.000,00	52.500,00	55.125,00	57.881,25
3.1.91.13.00.00	OBRIGAÇÕES PATRONAIS	50.000,00	52.500,00	55.125,00	57.881,25
3.3.90.08.00.00	OUTROS BENEFÍCIOS ASSISTENCIAIS DO SERVIDOR E DO MILITAR	2.000,00	2.100,00	2.205,00	2.315,25
3.3.90.14.00.00	DIÁRIAS - PESSOAL CIVIL	40.000,00	42.000,00	44.100,00	46.305,00
3.3.90.30.00.00	MATERIAL DE CONSUMO	40.000,00	42.000,00	44.100,00	46.305,00
3.3.90.33.00.00	PASSAGENS E DESPESAS COM LOCOMOÇÃO	10.000,00	10.500,00	11.025,00	11.576,25
3.3.90.36.00.00	OUTROS SERVIÇOS DE TERCEIROS - PESSOA FÍSICA	15.000,00	15.750,00	16.537,50	17.364,38
3.3.90.39.00.00	OUTROS SERVIÇOS DE TERCEIROS - PESSOA JURÍDICA	50.000,00	52.500,00	55.125,00	57.881,25
3.3.90.46.00.00	AUXÍLIO-ALIMENTAÇÃO	30.000,00	31.500,00	33.075,00	34.728,75
3.3.90.92.00.00	DESPESAS DE EXERCÍCIOS ANTERIORES	1.000,00	1.050,00	1.102,50	1.157,62
4.4.90.52.00.00	EQUIPAMENTOS E MATERIAL PERMANENTE	10.000,00	10.500,00	11.025,00	11.576,25
2009	MANUT. DO PROGRAMA IGD - SUAS - comia 50.148-4	36.000,00	37.800,00	39.690,00	41.674,49
3.3.90.14.00.00	DIÁRIAS - PESSOAL CIVIL	5.000,00	5.250,00	5.512,50	5.788,12

PREFEITURA MUNICIPAL DE VALE DO ANARI
Estado de Rondônia

Exercício: 2022 a 2025

PPA - CONFERÊNCIA DAS DESPESAS

CONTA	DESCRICAÇÃO	2022	2023	2024	2025
02.004.08.243	3.3.90.30.00.00	15.000,00	15.750,00	16.537,50	17.364,38
	MATERIAL DE CONSUMO	1.000,00	1.050,00	1.102,50	1.157,62
02.004.08.243.0004	3.3.90.33.00.00	10.000,00	10.500,00	11.025,00	11.576,25
	PASSAGENS E DESPESAS COM LOCOMOÇÃO	5.000,00	5.250,00	5.512,50	5.788,12
	3.3.90.39.00.00	163.000,00	171.150,00	179.707,50	188.692,84
	OUTROS SERVIÇOS DE TERCEIROS - PESSOA JURÍDICA	163.000,00	171.150,00	179.707,50	188.692,84
	4.4.90.52.00.00	143.000,00	150.150,00	157.657,50	165.540,36
	EQUIPAMENTOS E MATERIAL PERMANENTE	100.000,00	105.000,00	110.250,00	115.762,50
	Assistência à Criança e ao Adolescente	20.000,00	21.000,00	22.050,00	23.152,50
02.004.08.243.0004	2011	5.000,00	5.250,00	5.512,50	5.788,12
	ASSISTENCIA AO MENOR	500,00	525,00	551,25	578,81
	3.1.90.11.00.00	9.500,00	9.975,00	10.473,75	10.997,44
	MANUT. DAS ATIV. DO CONSELHO TUTELAR	5.000,00	5.250,00	5.512,50	5.788,12
	VENCIMENTOS E VANTAGENS FIXAS - PESSOAL CIVIL	10000000	10000000	10000000	10000000
	ORRIGAÇÕES PATRONAIS	10000000	10000000	10000000	10000000
	INDENIZAÇÕES E RESTITUIÇÕES TRABALHISTAS	10000000	10000000	10000000	10000000
	3.3.90.08.00.00	9.500,00	9.975,00	10.473,75	10.997,44
	OUTROS BENEFÍCIOS ASSISTENCIAIS DO SERVIDOR E DO MILITAR	10000000	10000000	10000000	10000000
	3.3.90.14.00.00	5.000,00	5.250,00	5.512,50	5.788,12
	DIÁRIAS - PESSOAL CIVIL	2.000,00	2.100,00	2.205,00	2.315,25
	3.3.90.30.00.00	3.000,00	3.150,00	3.310,00	3.472,75
	MATERIAL DE CONSUMO	1.000,00	1.050,00	1.102,50	1.157,62
	3.3.90.36.00.00	20.000,00	21.000,00	22.050,00	23.152,48
	OUTROS SERVIÇOS DE TERCEIROS - PESSOA FÍSICA	5.000,00	5.250,00	5.512,50	5.788,12
	4.4.90.52.00.00	15.000,00	15.750,00	16.537,50	17.364,38
	EQUIPAMENTOS E MATERIAL PERMANENTE	10000000	10000000	10000000	10000000
	2141	5.000,00	5.250,00	5.512,50	5.788,12
	MANUTENÇÃO DO CONSELHO DA CRIANÇA E ADOLESCENTE	10000000	10000000	10000000	10000000
	3.3.90.14.00.00	5.000,00	5.250,00	5.512,50	5.788,12
	DIÁRIAS - PESSOAL CIVIL	5.000,00	5.250,00	5.512,50	5.788,12
	3.3.90.30.00.00	5.000,00	5.250,00	5.512,50	5.788,12
	MATERIAL DE CONSUMO	5.000,00	5.250,00	5.512,50	5.788,12
	3.3.90.39.00.00	288.660,00	303.093,00	318.247,65	334.160,01
	OUTROS SERVIÇOS DE TERCEIROS - PESSOA JURÍDICA	288.660,00	303.093,00	318.247,65	334.160,01
	4.4.90.52.00.00	59.000,00	61.950,00	65.047,50	68.299,87
	EQUIPAMENTOS E MATERIAL PERMANENTE	4.000,00	4.200,00	4.410,00	4.630,50
	Assistência Comunitária	30.000,00	31.500,00	33.075,00	34.728,75
02.004.08.244	2010	25.000,00	26.250,00	27.562,50	28.940,62
	APOIO A ASSISTENCIA COMUNITARIA	43.000,00	45.150,00	47.407,50	49.777,87
	MANUTENÇÃO BLOCO DE PROTEÇÃO SOCIAL BÁSICA - PISO BÁSICO FIXO - conta 50.153-0	5.000,00	5.250,00	5.512,50	5.788,12
	3.3.90.14.00.00	15.000,00	15.750,00	16.537,50	17.364,38
	DIÁRIAS - PESSOAL CIVIL	1.000,00	1.050,00	1.102,50	1.157,62
	3.3.90.30.00.00	10.000,00	10.500,00	11.025,00	11.576,25
	MATERIAL DE CONSUMO	10.000,00	10.500,00	11.025,00	11.576,25
	3.3.90.39.00.00	12.000,00	12.600,00	13.230,00	13.891,50
	OUTROS SERVIÇOS DE TERCEIROS - PESSOA JURÍDICA	2.400,00	2.520,00	2.646,00	2.778,30
	MANUTENÇÃO DO CONSELHO MUNICIPAL DE ASSISTÊNCIA SOCIAL (3% IGD e IGDF)				

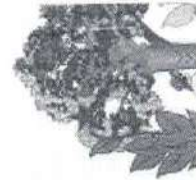

PREFEITURA MUNICIPAL DE VALÉ DO ANARI
Estado de Rondônia

Exercício: 2022 a 2025

PPA - CONFERÊNCIA DAS DESPESAS

CONTA	DESCRICAÇÃO	2022	2023	2024	2025
3.3.90.14.00.00	DIÁRIAS - PESSOAL CIVIL	1.200,00	1.260,00	1.323,00	1.389,15
3.3.90.39.00.00	OUTROS SERVIÇOS DE TERCEIROS - PESSOA JURÍDICA	1.200,00	1.260,00	1.323,00	1.389,15
2143	PISO FIXO PSB - COOFINCIAMENTO DO ESTADO 58.878-X	46.000,00	48.300,00	50.715,00	53.250,75
3.3.90.14.00.00	DIÁRIAS - PESSOAL CIVIL	10.000,00	10.500,00	11.025,00	11.576,25
3.3.90.39.00.00	OUTROS SERVIÇOS DE TERCEIROS - PESSOA JURÍDICA	36.000,00	37.800,00	39.690,00	41.674,50
2144	PISO FIXO PSÉ - coofinanciamento estado 59.877-1	84.000,00	88.200,00	92.610,00	97.240,50
3.3.90.14.00.00	DIÁRIAS - PESSOAL CIVIL	10.000,00	10.500,00	11.025,00	11.576,25
3.3.90.39.00.00	OUTROS SERVIÇOS DE TERCEIROS - PESSOA JURÍDICA	74.000,00	77.700,00	81.585,00	85.664,25
2145	PROGRAMA BENEFÍCIOS EVENTUAIS - COOFINCIAMENTO ESTADO 59.880-1	10.000,00	10.500,00	11.025,00	11.576,24
3.3.90.14.00.00	DIÁRIAS - PESSOAL CIVIL	5.000,00	5.250,00	5.512,50	5.788,12
3.3.90.39.00.00	OUTROS SERVIÇOS DE TERCEIROS - PESSOA JURÍDICA	5.000,00	5.250,00	5.512,50	5.788,12
2146	PISO VARIÁVEL II - COOF ESTADO	33.100,00	34.755,00	36.492,75	38.317,39
3.3.90.14.00.00	DIÁRIAS - PESSOAL CIVIL	10.000,00	10.500,00	11.025,00	11.576,25
3.3.90.39.00.00	OUTROS SERVIÇOS DE TERCEIROS - PESSOA JURÍDICA	23.100,00	24.255,00	25.467,75	26.741,14
2147	PROGRAMA MAMÃE CHEGUEI - COOF ESTADO 59879-8	11.160,00	11.718,00	12.303,90	12.919,09
3.3.90.14.00.00	DIÁRIAS - PESSOAL CIVIL	5.000,00	5.250,00	5.512,50	5.788,12
3.3.90.39.00.00	OUTROS SERVIÇOS DE TERCEIROS - PESSOA JURÍDICA	6.160,00	6.468,00	6.791,40	7.130,97
02.005	SEC.MUN. DE SAÚDE	6.561.581,00	6.889.660,05	7.234.143,06	7.595.850,22
02.005.10	Administração Geral	6.561.581,00	6.889.660,05	7.234.143,06	7.595.850,22
02.005.10.122	ADMINISTRAÇÃO GEDRAL	4.445.000,00	4.667.250,00	4.900.612,50	5.145.643,11
02.005.10.122.0002	MANUT.DAS ATIV. DA SEC. MUN. DE SAÚDE - 15%	4.445.000,00	4.667.250,00	4.900.612,50	5.145.643,11
2015	VENCIMENTOS E VANTAGENS FIXAS - PESSOAL CIVIL	4.438.000,00	4.659.900,00	4.892.895,00	5.137.539,74
3.1.90.11.00.00	OBRIGAÇÕES PATRONAIS	3.100.000,00	3.255.000,00	3.417.750,00	3.588.637,50
3.1.90.13.00.00	INDENIZAÇÕES E RESTITUIÇÕES TRABALHISTAS	500.000,00	525.000,00	551.250,00	578.812,50
3.1.90.94.00.00	OBRIGAÇÕES PATRONAIS	10.000,00	10.500,00	11.025,00	11.576,25
3.1.91.13.00.00	OBRIGAÇÕES PATRONAIS	300.000,00	315.000,00	330.750,00	347.287,50
3.3.90.08.00.00	OUTROS BENEFÍCIOS ASSISTENCIAIS DO SERVIDOR E DO MILITAR	5.000,00	5.250,00	5.512,50	5.788,12
3.3.90.14.00.00	DIÁRIAS - PESSOAL CIVIL	35.000,00	36.750,00	38.587,50	40.516,88
3.3.90.30.00.00	MATERIAL DE CONSUMO	15.000,00	15.750,00	16.537,50	17.364,38
3.3.90.34.00.00	OUTRAS DESPESAS DE PESSOAL DECORRENTES DE CONTRATOS DE TERCEIRIZAÇ	134.000,00	140.700,00	147.735,00	155.121,75
3.3.90.36.00.00	OUTROS SERVIÇOS DE TERCEIROS - PESSOA FÍSICA	5.000,00	5.250,00	5.512,50	5.788,12
3.3.90.39.00.00	OUTROS SERVIÇOS DE TERCEIROS - PESSOA JURÍDICA	100.000,00	105.000,00	110.250,00	115.762,50
3.3.90.46.00.00	AUXÍLIO-ALIMENTAÇÃO	200.000,00	210.000,00	220.500,00	231.525,00

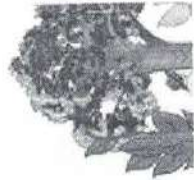

PREFEITURA MUNICIPAL DE VAL DO ANARI
Estado de Rondônia

Exercício: 2022 a 2025

PPA - CONFERÊNCIA DAS DESPESAS

CONTA	DESCRICAÇÃO	2022	2023	2024	2025
3.3.90.48.00.00	OUTROS AUXÍLIOS FINANCEIROS A PESSOAS FÍSICAS	14.000,00	14.700,00	15.435,00	16.206,75
3.3.90.91.00.00	SENTENÇAS JUDICIAIS	5.000,00	5.250,00	5.512,50	5.788,12
3.3.90.92.00.00	DESPESAS DE EXERCÍCIOS ANTERIORES	5.000,00	5.250,00	5.512,50	5.788,12
4.4.90.52.00.00	EQUIPAMENTOS E MATERIAL PERMANENTE	10.000,00	10.500,00	11.025,00	11.576,25
2016	MANUT. DO CONSELHO MUN. DE SAÚDE	7.000,00	7.350,00	7.717,50	8.103,37
3.3.90.14.00.00	DIÁRIAS - PESSOAL CIVIL	2.000,00	2.100,00	2.205,00	2.315,25
3.3.90.30.00.00	MATERIAL DE CONSUMO	2.000,00	2.100,00	2.205,00	2.315,25
3.3.90.39.00.00	OUTROS SERVIÇOS DE TERCEIROS - PESSOA JURÍDICA	1.000,00	1.050,00	1.102,50	1.157,62
4.4.90.52.00.00	EQUIPAMENTOS E MATERIAL PERMANENTE	1.496.900,00	1.571.745,00	1.650.332,25	1.732.848,88
02.005.10.301	Atenção Básica	1.496.900,00	1.571.745,00	1.650.332,25	1.732.848,88
02.005.10.301.0012	ASSISTENCIA A SAUDE DA POPULAÇÃO - ATENCAO BASICA	340.000,00	357.000,00	374.850,00	393.592,51
2017	MANUT. DAS ATIV. DO PAB - FIXO	15.000,00	15.750,00	16.537,50	17.364,38
3.3.90.14.00.00	DIÁRIAS - PESSOAL CIVIL	90.000,00	94.500,00	99.225,00	104.186,25
3.3.90.30.00.00	MATERIAL DE CONSUMO	19.000,00	19.950,00	20.947,50	21.994,88
3.3.90.34.00.00	OUTRAS DESPESAS DE PESSOAL DECORRENTES DE CONTRATOS DE TERCEIRIZAÇ	200.000,00	210.000,00	220.500,00	231.525,00
3.3.90.39.00.00	OUTROS SERVIÇOS DE TERCEIROS - PESSOA JURÍDICA	16.000,00	16.800,00	17.640,00	18.522,00
4.4.90.52.00.00	EQUIPAMENTOS E MATERIAL PERMANENTE	320.000,00	336.000,00	352.800,00	370.440,00
2018	MANUT. SAUDE DA FAMILIA-SF	260.000,00	273.000,00	286.650,00	300.982,50
3.1.90.11.00.00	VENCIMENTOS E VANTAGENS FIXAS - PESSOAL CIVIL	60.000,00	63.000,00	66.150,00	69.457,50
3.1.91.13.00.00	OBRIGAÇÕES PATRONAIS	523.900,00	550.095,00	577.599,75	606.479,74
2019	MANUT. DAS ATIVIDADES DO PAC'S	446.057,00	468.359,85	491.777,84	516.366,73
3.1.90.11.00.00	VENCIMENTOS E VANTAGENS FIXAS - PESSOAL CIVIL	77.843,00	81.735,15	85.821,91	90.113,01
3.1.91.13.00.00	OBRIGAÇÕES PATRONAIS	153.000,00	160.650,00	168.682,50	177.116,62
2020	MANUT DO PROGRAMA - HPP	12.000,00	12.600,00	13.230,00	13.891,50
3.3.90.14.00.00	DIÁRIAS - PESSOAL CIVIL	21.000,00	22.050,00	23.152,50	24.310,12
3.3.90.30.00.00	MATERIAL DE CONSUMO	15.000,00	15.750,00	16.537,50	17.364,38
3.3.90.34.00.00	OUTRAS DESPESAS DE PESSOAL DECORRENTES DE CONTRATOS DE TERCEIRIZAÇ	105.000,00	110.250,00	115.762,50	121.550,62
3.3.90.39.00.00	OUTROS SERVIÇOS DE TERCEIROS - PESSOA JURÍDICA	53.000,00	55.650,00	58.432,50	61.354,13
2021	MANUT. DE ATENCAO INT. A SAUDE BUCAL - SB	46.000,00	48.300,00	50.715,00	53.250,75
3.1.90.11.00.00	VENCIMENTOS E VANTAGENS FIXAS - PESSOAL CIVIL	7.000,00	7.350,00	7.717,50	8.103,38
3.1.91.13.00.00	OBRIGAÇÕES PATRONAIS	70.000,00	73.500,00	77.175,00	81.033,75
2023	BLOCO ASSISTENCIA FARMACEUTICA	70.000,00	73.500,00	77.175,00	81.033,75
3.3.90.30.00.00	MATERIAL DE CONSUMO	70.000,00	73.500,00	77.175,00	81.033,75

PREFEITURA MUNICIPAL DE VAZÃO DO ANARI
Estado de Rondônia

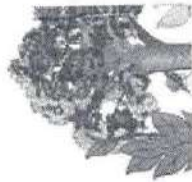

Exercício: 2022 a 2025

PPA - CONFERÊNCIA DAS DESPESAS

CONTA	2022	2023	2024	2025
DESCRICAÇÃO				
INCENTIVO A INCLUSÃO MICROSCOPISTA - PAB VARIÁVEL	37.000,00	38.850,00	40.792,50	42.832,13
VENCIMENTOS E VANTAGENS FIXAS - PESSOAL CIVIL	30.000,00	31.500,00	33.075,00	34.728,75
OBRIGAÇÕES PATRONAIS	7.000,00	7.350,00	7.717,50	8.103,38
Assistência Hospitalar e Ambulatorial	332.254,00	348.866,70	366.310,04	384.625,54
MANUTENÇÃO ASSISTENCIAL HOSPITALAR E AMBULATORIAL	332.254,00	348.866,70	366.310,04	384.625,54
BLOCO MEDIA E ALTA COMPLEXIDADE AMBULATORIAL E HOSPITALAR-MAC	332.254,00	348.866,70	366.310,04	384.625,54
DIÁRIAS - PESSOAL CIVIL	10.000,00	10.500,00	11.025,00	11.576,25
10270016	100.000,00	105.000,00	110.250,00	115.762,50
10270016	20.000,00	21.000,00	22.050,00	23.152,50
10270016	190.000,00	199.500,00	209.475,00	219.948,75
10270016	12.254,00	12.866,70	13.510,04	14.185,54
10270016	77.400,00	81.270,00	85.333,50	89.600,18
EQUIPAMENTOS E MATERIAL PERMANENTE	77.400,00	81.270,00	85.333,50	89.600,18
Vigilância Sanitária	77.400,00	81.270,00	85.333,50	89.600,18
VIGILANCIA EM SAÚDE	77.400,00	81.270,00	85.333,50	89.600,18
PROGRAMA DE MELHORIA DO ACESSO A QUALIDADE - A PMAQ	15.000,00	15.750,00	16.537,50	17.364,38
DIÁRIAS - PESSOAL CIVIL	15.400,00	16.170,00	16.978,50	17.827,42
10270007	47.000,00	49.350,00	51.817,50	54.408,38
10270007	210.027,00	220.528,35	231.554,77	243.132,51
10270007	210.027,00	220.528,35	231.554,77	243.132,51
10270007	210.027,00	220.528,35	231.554,77	243.132,51
10270050	148.800,00	156.240,00	164.052,00	172.254,60
10270050	9.820,00	10.311,00	10.826,55	11.367,88
10270050	10.000,00	10.500,00	11.025,00	11.576,25
10270050	10.000,00	10.500,00	11.025,00	11.576,25
10270050	10.200,00	10.710,00	11.245,50	11.807,78
10270050	20.207,00	21.217,35	22.278,22	23.392,13
10270050	1.000,00	1.050,00	1.102,50	1.157,62
10270050	9.914.600,00	10.410.330,00	10.930.846,50	11.477.388,80
10270050	9.871.000,00	10.364.550,00	10.882.777,50	11.426.916,35
10270050	9.299.000,00	9.763.950,00	10.252.147,50	10.764.754,86
10270050	2.100.000,00	2.205.000,00	2.315.250,00	2.431.012,50
10270050	200.000,00	210.000,00	220.500,00	231.525,00
10270050	200.000,00	210.000,00	220.500,00	231.525,00
10270050	1.900.000,00	1.995.000,00	2.094.750,00	2.199.487,50
10080034				
SEC.MUN. DE EDUCACAO				
Educação				
Ensino Fundamental				
TRANSPORTE ESCOLAR				
MANUT.TRANSPORTE ESCOLAR /PNATE				
OUTROS SERVIÇOS DE TERCEIROS - PESSOA JURÍDICA				
MANUT.TRANSPORTE ESCOLAR 5/25%				
2037				
2038				



PREFEITURA MUNICIPAL DE VAL DO ANARI
Estado de Rondônia

Exercício: 2022 a 2025

PPA - CONFERÊNCIA DAS DESPESAS

CONTA	2022	2023	2024	2025
02.006.12.361.0016				
2029				
3.1.90.39.00.00	1.900.000,00	1.995.000,00	2.094.750,00	2.199.487,50
3.1.90.13.00.00	7.199.000,00	7.558.950,00	7.936.897,50	8.333.742,36
3.1.90.91.00.00	1.286.000,00	1.350.300,00	1.417.815,00	1.488.705,73
3.1.90.94.00.00	900.000,00	945.000,00	992.250,00	1.041.862,50
3.1.90.11.00.00	50.000,00	52.500,00	55.125,00	57.881,25
3.1.90.13.00.00	5.000,00	5.250,00	5.512,50	5.788,12
3.1.90.91.00.00	5.000,00	5.250,00	5.512,50	5.788,12
3.1.90.94.00.00	100.000,00	105.000,00	110.250,00	115.762,50
3.1.91.13.00.00	10.000,00	10.500,00	11.025,00	11.576,25
3.3.90.08.00.00	25.000,00	26.250,00	27.562,50	28.940,62
3.3.90.14.00.00	20.000,00	21.000,00	22.050,00	23.152,50
3.3.90.30.00.00	5.000,00	5.250,00	5.512,50	5.788,12
3.3.90.33.00.00	40.000,00	42.000,00	44.100,00	46.305,00
3.3.90.36.00.00	50.000,00	52.500,00	55.125,00	57.881,25
3.3.90.39.00.00	60.000,00	63.000,00	66.150,00	69.457,50
3.3.90.46.00.00	1.000,00	1.050,00	1.102,50	1.157,62
3.3.90.92.00.00	15.000,00	15.750,00	16.537,50	17.364,38
4.4.90.52.00.00	3.815.000,00	4.005.750,00	4.206.037,50	4.416.339,37
2030	3.300.000,00	3.465.000,00	3.638.250,00	3.820.162,50
3.1.90.11.00.00	12.500,00	13.125,00	13.781,25	14.470,31
3.1.90.94.00.00	500.000,00	525.000,00	551.250,00	578.812,50
3.1.91.13.00.00	2.500,00	2.625,00	2.756,25	2.894,06
3.3.90.08.00.00	1.475.000,00	1.548.750,00	1.626.187,50	1.707.496,88
2031	1.000.000,00	1.050.000,00	1.102.500,00	1.157.625,00
3.1.90.11.00.00	10.000,00	10.500,00	11.025,00	11.576,25
3.1.90.13.00.00	15.000,00	15.750,00	16.537,50	17.364,38
3.1.90.94.00.00	100.000,00	105.000,00	110.250,00	115.762,50
3.1.91.13.00.00	20.000,00	21.000,00	22.050,00	23.152,50
3.3.50.43.00.00	10.000,00	10.500,00	11.025,00	11.576,25
3.3.90.08.00.00	3.000,00	3.150,00	3.307,50	3.472,88
3.3.90.14.00.00	5.000,00	5.250,00	5.512,50	5.788,12
3.3.90.30.00.00	7.000,00	7.350,00	7.717,50	8.103,38
3.3.90.39.00.00				
DESCRICAÇÃO				
OUTROS SERVIÇOS DE TERCEIROS - PESSOA JURÍDICA				
UNIVERSALIZAÇÃO DO ENSINO BÁSICO				
MANUT. DAS ATIV. DA SECRET. MUN. EDUCAÇÃO 5/25%				
VENCIMENTOS E VANTAGENS FIXAS - PESSOAL CIVIL				
OBRIGAÇÕES PATRONAIS				
SENTENÇAS JUDICIAIS				
INDENIZAÇÕES E RESTITUIÇÕES TRABALHISTAS				
OBRIGAÇÕES PATRONAIS				
OUTROS BENEFÍCIOS ASSISTENCIAIS DO SERVIDOR E DO MILITAR				
DIÁRIAS - PESSOAL CIVIL				
MATERIAL DE CONSUMO				
PASSAGENS E DESPESAS COM LOCOMOÇÃO				
OUTROS SERVIÇOS DE TERCEIROS - PESSOA FÍSICA				
OUTROS SERVIÇOS DE TERCEIROS - PESSOA JURÍDICA				
AUXÍLIO-ALIMENTAÇÃO				
DESPESAS DE EXERCÍCIOS ANTERIORES				
EQUIPAMENTOS E MATERIAL PERMANENTE				
MANUT. DO ENSINO FUND/FUNDEB 60% - FUNDAMENTAL				
VENCIMENTOS E VANTAGENS FIXAS - PESSOAL CIVIL				
INDENIZAÇÕES E RESTITUIÇÕES TRABALHISTAS				
OBRIGAÇÕES PATRONAIS				
OUTROS BENEFÍCIOS ASSISTENCIAIS DO SERVIDOR E DO MILITAR				
MANUT. ENSINO FUND/FUNDEB 40%				
VENCIMENTOS E VANTAGENS FIXAS - PESSOAL CIVIL				
OBRIGAÇÕES PATRONAIS				
INDENIZAÇÕES E RESTITUIÇÕES TRABALHISTAS				
OBRIGAÇÕES PATRONAIS				
SUBVENÇÕES SOCIAIS				
OUTROS BENEFÍCIOS ASSISTENCIAIS DO SERVIDOR E DO MILITAR				
DIÁRIAS - PESSOAL CIVIL				
MATERIAL DE CONSUMO				
OUTROS SERVIÇOS DE TERCEIROS - PESSOA JURÍDICA				

PREFEITURA MUNICIPAL DE V. ZÉ DO ANARI
Estado de Rondônia

Exercício: 2022 a 2025

PPA - CONFERÊNCIA DAS DESPESAS

CONTA	DESCRICAÇÃO	2022	2023	2024	2025
3.3.90.46.00.00	AUXÍLIO-ALIMENTAÇÃO	200.000,00	210.000,00	220.500,00	231.525,00
4.4.90.51.00.00	OBRAS E INSTALAÇÕES	100.000,00	105.000,00	110.250,00	115.762,50
4.4.90.52.00.00	EQUIPAMENTOS E MATERIAL PERMANENTE	5.000,00	5.250,00	5.512,50	5.788,12
2033	MANUT.DO CONSELHO MUN. EDUCAÇÃO	33.000,00	34.650,00	36.382,50	38.201,63
3.3.90.14.00.00	DIÁRIAS - PESSOAL CIVIL	3.000,00	3.150,00	3.307,50	3.472,88
3.3.90.30.00.00	MATERIAL DE CONSUMO	5.000,00	5.250,00	5.512,50	5.788,12
3.3.90.39.00.00	OUTROS SERVIÇOS DE TERCEIROS - PESSOA JURÍDICA	15.000,00	15.750,00	16.537,50	17.364,38
4.4.90.52.00.00	EQUIPAMENTOS E MATERIAL PERMANENTE	10.000,00	10.500,00	11.025,00	11.576,25
2035	MANUT.MERENDA ESCOLAR/PNAE	150.000,00	157.500,00	165.375,00	173.643,75
3.3.90.30.00.00	MATERIAL DE CONSUMO	150.000,00	157.500,00	165.375,00	173.643,75
2036	MANUT.SALARIO EDUCAÇÃO	300.000,00	315.000,00	330.750,00	347.287,50
3.3.90.30.00.00	MATERIAL DE CONSUMO	200.000,00	210.000,00	220.500,00	231.525,00
3.3.90.30.00.00	MATERIAL DE CONSUMO	100.000,00	105.000,00	110.250,00	115.762,50
3.3.90.39.00.00	OUTROS SERVIÇOS DE TERCEIROS - PESSOA JURÍDICA	140.000,00	147.000,00	154.350,00	162.067,50
2061	COMPLEM. MERENDA ESCOLAR - REC PROPRIOS	140.000,00	147.000,00	154.350,00	162.067,50
3.3.90.30.00.00	MATERIAL DE CONSUMO	417.000,00	437.850,00	459.742,50	482.729,62
02.006.12.365	Educação Infantil	417.000,00	437.850,00	459.742,50	482.729,62
02.006.12.365.0016	UNIVERSALIZAÇÃO DO ENSINO BÁSICO	417.000,00	437.850,00	459.742,50	482.729,62
2070	MANUT. DO ENSINO FUND/FUNDEB 60% - INFANTIL.	417.000,00	437.850,00	459.742,50	482.729,62
3.1.90.11.00.00	VENCIMENTOS E VANTAGENS FIXAS - PESSOAL CIVIL	350.000,00	367.500,00	385.875,00	405.168,75
3.1.90.94.00.00	INDENIZACÕES E RESTITUIÇÕES TRABALHISTAS	10.000,00	10.500,00	11.025,00	11.576,25
3.1.91.13.00.00	OBRIGAÇÕES PATRONAIS	52.000,00	54.600,00	57.330,00	60.196,50
3.3.90.08.00.00	OUTROS BENEFÍCIOS ASSISTENCIAIS DO SERVIDOR E DO MILITAR	5.000,00	5.250,00	5.512,50	5.788,12
02.006.12.366	Educação de Jovens e Adultos	155.000,00	162.750,00	170.887,50	179.431,87
02.006.12.366.0016	UNIVERSALIZAÇÃO DO ENSINO BÁSICO	155.000,00	162.750,00	170.887,50	179.431,87
2071	MANUT. DO ENSINO FUND/FUNDEB 60% - JOVENS E ADULTOS	155.000,00	162.750,00	170.887,50	179.431,87
3.1.90.11.00.00	VENCIMENTOS E VANTAGENS FIXAS - PESSOAL CIVIL	120.000,00	126.000,00	132.300,00	138.915,00
3.1.90.94.00.00	INDENIZACÕES E RESTITUIÇÕES TRABALHISTAS	10.000,00	10.500,00	11.025,00	11.576,25
3.1.91.13.00.00	OBRIGAÇÕES PATRONAIS	20.000,00	21.000,00	22.050,00	23.152,50
3.3.90.08.00.00	OUTROS BENEFÍCIOS ASSISTENCIAIS DO SERVIDOR E DO MILITAR	5.000,00	5.250,00	5.512,50	5.788,12
02.006.13	Cultura	30.000,00	31.500,00	33.075,00	34.728,74
02.006.13.392	Difusão Cultural	30.000,00	31.500,00	33.075,00	34.728,74
02.006.13.392.0018	DIFUSAO CULTURAL	30.000,00	31.500,00	33.075,00	34.728,74
2004	MANUT. DA ATIVIDADES CULTURAIS	30.000,00	31.500,00	33.075,00	34.728,74
3.3.90.14.00.00	DIÁRIAS - PESSOAL CIVIL	2.000,00	2.100,00	2.205,00	2.315,25

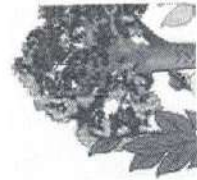

PREFEITURA MUNICIPAL DE VÁRZEA DO ANARI
Estado de Rondônia

Exercício: 2022 a 2025

PPA - CONFERÊNCIA DAS DESPESAS

CONTA	DESCRICAO	2022	2023	2024	2025
3.3.90.30.00.00	MATERIAL DE CONSUMO	3.000,00	3.150,00	3.307,50	3.472,88
3.3.90.31.00.00	PREM. CULTURAIS, ARTÍSTICAS, CIENTIF. DESPORT. E OUTRAS	10.000,00	10.500,00	11.025,00	11.576,25
3.3.90.36.00.00	OUTROS SERVIÇOS DE TERCEIROS - PESSOA FÍSICA	5.000,00	5.250,00	5.512,50	5.788,12
3.3.90.39.00.00	OUTROS SERVIÇOS DE TERCEIROS - PESSOA JURÍDICA	5.000,00	5.250,00	5.512,50	5.788,12
4.4.90.52.00.00	EQUIPAMENTOS E MATERIAL PERMANENTE	5.000,00	5.250,00	5.512,50	5.788,12
02.006.27	Desporto e Lazer	13.600,00	14.280,00	14.994,00	15.743,71
02.006.27.813	Lazer	13.600,00	14.280,00	14.994,00	15.743,71
02.006.27.813.0018	DIFUSAO CULTURAL	13.600,00	14.280,00	14.994,00	15.743,71
2067	MANUTENÇÃO DAS ATIVIDADES ESPORTIVAS	13.600,00	14.280,00	14.994,00	15.743,71
3.3.90.30.00.00	MATERIAL DE CONSUMO	7.000,00	7.350,00	7.717,50	8.103,38
3.3.90.31.00.00	PREM. CULTURAIS, ARTÍSTICAS, CIENTIF. DESPORT. E OUTRAS	6.000,00	6.300,00	6.615,00	6.945,75
3.3.90.39.00.00	OUTROS SERVIÇOS DE TERCEIROS - PESSOA JURÍDICA	600,00	630,00	661,50	694,58
02.007	SEC. MUN. DE AGRICULTURA	344.000,00	361.200,00	379.260,00	398.223,00
02.007.20	Agricultura	344.000,00	361.200,00	379.260,00	398.223,00
02.007.20.122	Administração Geral	108.000,00	113.400,00	119.070,00	125.023,51
02.007.20.122.0002	ADMINISTRAÇÃO GERAL	108.000,00	113.400,00	119.070,00	125.023,51
2040	MANUT. DAS ATIV. SECRET. AGRICULTURA	108.000,00	113.400,00	119.070,00	125.023,51
3.3.90.14.00.00	DIÁRIAS - PESSOAL CIVIL	10.000,00	10.500,00	11.025,00	11.576,25
3.3.90.30.00.00	MATERIAL DE CONSUMO	15.000,00	15.750,00	16.537,50	17.364,38
3.3.90.33.00.00	PASSAGENS E DESPESAS COM LOCOMOÇÃO	2.000,00	2.100,00	2.205,00	2.315,25
3.3.90.36.00.00	OUTROS SERVIÇOS DE TERCEIROS - PESSOA FÍSICA	8.000,00	8.400,00	8.820,00	9.261,00
3.3.90.39.00.00	OUTROS SERVIÇOS DE TERCEIROS - PESSOA JURÍDICA	58.000,00	60.900,00	63.945,00	67.142,25
4.4.90.52.00.00	EQUIPAMENTOS E MATERIAL PERMANENTE	15.000,00	15.750,00	16.537,50	17.364,38
02.007.20.606	Extensão Rural	236.000,00	247.800,00	260.190,00	273.199,49
02.007.20.606.0005	EXTENSÃO AO COOPERATIVISMO	95.000,00	99.750,00	104.737,50	109.974,37
2043	PROGRAMA MECANIZAÇÃO AGRICOLA	95.000,00	99.750,00	104.737,50	109.974,37
3.3.90.30.00.00	MATERIAL DE CONSUMO	20.000,00	21.000,00	22.050,00	23.152,50
3.3.90.36.00.00	OUTROS SERVIÇOS DE TERCEIROS - PESSOA FÍSICA	5.000,00	5.250,00	5.512,50	5.788,12
3.3.90.39.00.00	OUTROS SERVIÇOS DE TERCEIROS - PESSOA JURÍDICA	70.000,00	73.500,00	77.175,00	81.033,75
02.007.20.606.0020	MELHORAMENTO GENÉTICO	141.000,00	148.050,00	155.452,50	163.225,12
2069	MANUTENÇÃO DAS ATIVIDADES DE MELHORIA GENÉTICA	26.000,00	27.300,00	28.665,00	30.098,25
3.3.90.30.00.00	MATERIAL DE CONSUMO	15.000,00	15.750,00	16.537,50	17.364,38
3.3.90.39.00.00	OUTROS SERVIÇOS DE TERCEIROS - PESSOA JURÍDICA	10.000,00	10.500,00	11.025,00	11.576,25
4.4.90.52.00.00	EQUIPAMENTOS E MATERIAL PERMANENTE	1.000,00	1.050,00	1.102,50	1.157,62



PREFEITURA MUNICIPAL DE VÁRZEA DO ANARI
Estado de Rondônia

Exercício: 2022 a 2025

PPA - CONFERÊNCIA DAS DESPESAS

CONTA	DESCRICAÇÃO	2022	2023	2024	2025
2148	PROGRAMA DE APOIO CALÇAREO NO CAMPO	55.000,00	57.750,00	60.637,50	63.669,37
3.3.90.30.00.00	MATERIAL DE CONSUMO	5.000,00	5.250,00	5.512,50	5.788,12
3.3.90.39.00.00	OUTROS SERVIÇOS DE TERCEIROS - PESSOA JURÍDICA	50.000,00	52.500,00	55.125,00	57.881,25
2149	PROGRAMA APOIO TERRA FÉRTIL	25.000,00	26.250,00	27.562,50	28.940,63
3.3.90.30.00.00	MATERIAL DE CONSUMO	10.000,00	10.500,00	11.025,00	11.576,25
3.3.90.39.00.00	OUTROS SERVIÇOS DE TERCEIROS - PESSOA JURÍDICA	15.000,00	15.750,00	16.537,50	17.364,38
2150	PROGRAMA PORTEIRA ADENTRO	35.000,00	36.750,00	38.587,50	40.516,87
3.3.90.30.00.00	MATERIAL DE CONSUMO	5.000,00	5.250,00	5.512,50	5.788,12
3.3.90.39.00.00	OUTROS SERVIÇOS DE TERCEIROS - PESSOA JURÍDICA	30.000,00	31.500,00	33.075,00	34.728,75
02.008	SEC. MUN. DE OBRAS	1.221.000,00	1.282.050,00	1.346.152,50	1.413.460,13
02.008.04	Administração	271.000,00	284.550,00	298.777,50	313.716,37
02.008.04.122	Administração Geral	271.000,00	284.550,00	298.777,50	313.716,37
02.008.04.122.0002	ADMINISTRAÇÃO GERAL	271.000,00	284.550,00	298.777,50	313.716,37
2045	MANUT. DAS ATIV. SECRET. DE OBRAS	271.000,00	284.550,00	298.777,50	313.716,37
3.3.71.70.00.00	RATEIO PELA PARTICIPAÇÃO EM CONSÓRCIO PÚBLICO	130.000,00	136.500,00	143.325,00	150.491,25
3.3.90.14.00.00	DIÁRIAS - PESSOAL CIVIL	10.000,00	10.500,00	11.025,00	11.576,25
3.3.90.30.00.00	MATERIAL DE CONSUMO	21.000,00	22.050,00	23.152,50	24.310,12
3.3.90.36.00.00	OUTROS SERVIÇOS DE TERCEIROS - PESSOA FÍSICA	10.000,00	10.500,00	11.025,00	11.576,25
3.3.90.39.00.00	OUTROS SERVIÇOS DE TERCEIROS - PESSOA JURÍDICA	60.000,00	63.000,00	66.150,00	69.457,50
4.4.90.52.00.00	EQUIPAMENTOS E MATERIAL PERMANENTE	40.000,00	42.000,00	44.100,00	46.305,00
02.008.15	Urbanismo	435.000,00	456.750,00	479.587,50	503.566,88
02.008.15.452	Serviços Urbanos	435.000,00	456.750,00	479.587,50	503.566,88
02.008.15.452.0007	LIMPEZA URBANA	435.000,00	456.750,00	479.587,50	503.566,88
2047	SERVIÇOS DE LIMPEZA PÚBLICA	400.000,00	420.000,00	441.000,00	463.050,00
3.3.90.39.00.00	OUTROS SERVIÇOS DE TERCEIROS - PESSOA JURÍDICA	400.000,00	420.000,00	441.000,00	463.050,00
2048	MANUT. DO CEMITÉRIO MUNICIPAL	5.000,00	5.250,00	5.512,50	5.788,13
3.3.90.30.00.00	MATERIAL DE CONSUMO	3.000,00	3.150,00	3.307,50	3.472,88
3.3.90.39.00.00	OUTROS SERVIÇOS DE TERCEIROS - PESSOA JURÍDICA	2.000,00	2.100,00	2.205,00	2.315,25
2050	CONSERVAÇÃO DE VIAS URBANAS	30.000,00	31.500,00	33.075,00	34.728,75
3.3.90.30.00.00	MATERIAL DE CONSUMO	10.000,00	10.500,00	11.025,00	11.576,25
3.3.90.39.00.00	OUTROS SERVIÇOS DE TERCEIROS - PESSOA JURÍDICA	20.000,00	21.000,00	22.050,00	23.152,50
02.008.25	Energia	55.000,00	57.750,00	60.637,50	63.669,38
02.008.25.752	Energia Elétrica	55.000,00	57.750,00	60.637,50	63.669,38
02.008.25.752.0008	ILUMINAÇÃO PÚBLICA	55.000,00	57.750,00	60.637,50	63.669,38

PREFEITURA MUNICIPAL DE VILA E DO ANARI
Estado de Rondônia

Exercício: 2022 a 2025

PPA - CONFERÊNCIA DAS DESPESAS

CONTA	DESCRICAÇÃO	2022	2023	2024	2025
2049	MANUT. DA ILUMINAÇÃO PÚBLICA	55.000,00	57.750,00	60.637,50	63.669,38
3.3.90.30.00.00	MATERIAL DE CONSUMO	35.000,00	36.750,00	38.587,50	40.516,88
3.3.90.39.00.00	OUTROS SERVIÇOS DE TERCEIROS - PESSOA JURÍDICA	20.000,00	21.000,00	22.050,00	23.152,50
02.008.26	Transporte	460.000,00	483.000,00	507.150,00	532.507,50
02.008.26.782	Transporte Rodoviário	460.000,00	483.000,00	507.150,00	532.507,50
02.008.26.782.0010	ESTRADAS VICINAIS	460.000,00	483.000,00	507.150,00	532.507,50
2052	RECUP. E MANUT. DAS ESTRADAS VICINAIS	400.000,00	420.000,00	441.000,00	463.050,00
3.3.90.30.00.00	MATERIAL DE CONSUMO	50.000,00	52.500,00	55.125,00	57.881,25
3.3.90.39.00.00	OUTROS SERVIÇOS DE TERCEIROS - PESSOA JURÍDICA	350.000,00	367.500,00	385.875,00	405.168,75
2058	MANUTENÇÃO DAS ATIVIDADES DO CIDE	60.000,00	63.000,00	66.150,00	69.457,50
3.3.90.30.00.00	MATERIAL DE CONSUMO	30.000,00	31.500,00	33.075,00	34.728,75
3.3.90.39.00.00	OUTROS SERVIÇOS DE TERCEIROS - PESSOA JURÍDICA	30.000,00	31.500,00	33.075,00	34.728,75
02.009	SEC. MUN. DE MEIO AMBIENTE	65.000,00	68.250,00	71.662,50	75.245,63
02.009.18	Gestão Ambiental	45.000,00	47.250,00	49.612,50	52.093,13
02.009.18.122	Administração Geral	45.000,00	47.250,00	49.612,50	52.093,13
02.009.18.122.0002	ADMINISTRAÇÃO GERAL	45.000,00	47.250,00	49.612,50	52.093,13
2054	MANUT. DAS ATIV. DA SEC. MEIO AMBIENTE	55.000,00	47.250,00	49.612,50	52.093,13
3.3.90.14.00.00	DIÁRIAS - PESSOAL CIVIL	5.000,00	5.250,00	5.512,50	5.788,12
3.3.90.30.00.00	MATERIAL DE CONSUMO	20.000,00	15.750,00	16.537,50	17.364,38
3.3.90.39.00.00	OUTROS SERVIÇOS DE TERCEIROS - PESSOA JURÍDICA	15.000,00	10.500,00	11.025,00	11.576,25
4.4.90.52.00.00	EQUIPAMENTOS E MATERIAL PERMANENTE	15.000,00	15.750,00	16.537,50	17.364,38
02.009.20	Agricultura	20.000,00	21.000,00	22.050,00	23.152,50
02.009.20.608	Promoção da Produção Agropecuária	20.000,00	21.000,00	22.050,00	23.152,50
02.009.20.608.0006	MANUTENÇÃO DA EXTENSÃO RURAL	20.000,00	21.000,00	22.050,00	23.152,50
2057	AUXÍLIO NA REC. DE AEREAIS DEGRADADAS	10.000,00	10.500,00	11.025,00	11.576,25
3.3.90.30.00.00	MATERIAL DE CONSUMO	10.000,00	10.500,00	11.025,00	11.576,25
3.3.90.39.00.00	OUTROS SERVIÇOS DE TERCEIROS - PESSOA JURÍDICA	3.810.000,00	4.000.500,00	4.200.525,00	4.410.551,25
03	INSTITUTO DE PREVIDÊNCIA - IMPRES	3.810.000,00	4.000.500,00	4.200.525,00	4.410.551,25
03.001	INSTITUTO DE PREVIDÊNCIA	1.305.000,00	1.370.250,00	1.438.762,50	1.510.700,63
03.001.09	Previdência Social	525.000,00	551.250,00	578.812,50	607.753,13
03.001.09.122	Administração Geral	525.000,00	551.250,00	578.812,50	607.753,13
03.001.09.122.0017	PREVIDÊNCIA PRÓPRIA	525.000,00	551.250,00	578.812,50	607.753,13
2058	MANUT. DAS ATIVIDADES DO IMPRES	190.000,00	199.500,00	209.475,00	219.948,75
3.1.90.11.00.00	VENCIMENTOS E VANTAGENS FIXAS - PESSOAL CIVIL	30.000,00	31.500,00	33.075,00	34.728,75
3.1.90.13.00.00	OBRIGAÇÕES PATRONAIS				

PREFEITURA MUNICIPAL DE VASCO DO ANARI
Estado de Rondônia



Exercício: 2022 a 2025

PPA - CONFERÊNCIA DAS DESPESAS

CONTA	DESCRICAÇÃO	2022	2023	2024	2025
3.1.90.94.00.00	INDENIZAÇÕES E RESTITUIÇÕES TRABALHISTAS	10.000,00	10.500,00	11.025,00	11.576,25
3.1.91.13.00.00	OBRIGAÇÕES PATRONAIS	20.000,00	21.000,00	22.050,00	23.152,50
3.3.90.14.00.00	DIÁRIAS - PESSOAL CIVIL	25.000,00	26.250,00	27.562,50	28.940,62
3.3.90.30.00.00	MATERIAL DE CONSUMO	10.000,00	10.500,00	11.025,00	11.576,25
3.3.90.36.00.00	OUTROS SERVIÇOS DE TERCEIROS - PESSOA FÍSICA	15.000,00	15.750,00	16.537,50	17.364,38
3.3.90.39.00.00	OUTROS SERVIÇOS DE TERCEIROS - PESSOA JURÍDICA	200.000,00	210.000,00	220.500,00	231.525,00
3.3.90.48.00.00	OUTROS AUXÍLIOS FINANCEIROS A PESSOAS FÍSICAS	15.000,00	15.750,00	16.537,50	17.364,38
4.4.90.52.00.00	EQUIPAMENTOS E MATERIAL PERMANENTE	10.000,00	10.500,00	11.025,00	11.576,25
03.001.09.272	Previdência do Regime Estatutário	780.000,00	819.000,00	859.950,00	902.947,50
03.001.09.272.0017	PREVIDENCIA PRÓPRIA	780.000,00	819.000,00	859.950,00	902.947,50
2060	PREVIDENCIA SOCIAL DOS SEGURADOS	780.000,00	819.000,00	859.950,00	902.947,50
3.1.90.01.00.00	APOSENTADORIAS, RESERVA REMUNERADA E REFORMAS	250.000,00	262.500,00	275.625,00	289.406,25
3.1.90.03.00.00	PENSÕES DO RPPS E DO MILITAR	30.000,00	31.500,00	33.075,00	34.728,75
3.1.90.05.00.00	OUTROS BENEFÍCIOS PREVIDENCIÁRIOS DO SERVIDOR OU DO MILITAR	500.000,00	525.000,00	551.250,00	578.812,50
03.001.99	Reserva de Contingência	2.505.000,00	2.630.250,00	2.761.762,50	2.899.850,62
03.001.99.997	Reserva de contingência para o RPPS	2.505.000,00	2.630.250,00	2.761.762,50	2.899.850,62
03.001.99.997.9999	RESERVA DE CONTINGENCIA	2.505.000,00	2.630.250,00	2.761.762,50	2.899.850,62
9999	RESERVA DE CONTINGENCIA	2.505.000,00	2.630.250,00	2.761.762,50	2.899.850,62
9.9.99.99.00.00	RESERVA DE CONTINGÊNCIA	31.792.841,00	33.371.983,05	35.040.582,21	36.792.611,21

Total geral : 136.998.017,47



PREFEITURA MUNICIPAL DE VALE DO ANARI
Estado de Rondônia

Exercício: 2022 a 2025

PPA - PROGRAMAS FINALÍSTICOS E DE APOIO ADMINISTRATIVO

Órgão: 01 PODER LEGISLATIVO
Unidade: 001 CAMARA MUNICIPAL

Programa: 01.0310001 PROCESSO LEGISLATIVO

Objetivo: Atender as necessidades do legislativo
Gerente: VILACI FERREIRA DE SOUZA CPF:258.234.851-15

Público Alvo: População em Geral

Justificativa: Atender as necessidades do legislativo

Problema: Atender as necessidades do legislativo

Causa: Atender as necessidades do legislativo

Externalidade: Atender as necessidades do legislativo

Natureza Início Previsto

Continuo Término Previsto

Indicador Unid. Medida

Índice Mais Recente

2022

2023

2024

2025

Índice Final PPA

Ação	Unid. Medida	Tipo	Meta	2022	Meta	2023	Meta	2024	Meta	2025	Meta	TOTAL
1002	Metros Quadrados	P	100	70.000,00	100	73.500,00	100	77.175,00	100	81.033,75	400	301.708,75

Descrição: REFORMA DA CAMARA MUNICIPAL

Produto: Obra Contruida/Ampliada

Nat. Despesa	Fone Recurso	Descrição	2022	2023	2024	2025	TOTAL
4.4.90.51.00.00	10000000	RECURSOS LIVRES	70.000,00	73.500,00	77.175,00	81.033,75	301.708,75
Total:			70.000,00	73.500,00	77.175,00	81.033,75	301.708,75

Ação	Unid. Medida	Tipo	Meta	2022	Meta	2023	Meta	2024	Meta	2025	Meta	TOTAL
2001	Percentual	A	100	1.255.000,00	100	1.317.750,00	100	1.383.637,50	100	1.452.819,36	400	5.409.206,86

Descrição: MANUT. DAS ATIVIDADES DA CAMARA

PREFEITURA MUNICIPAL DE VALE DO ANARI
Estado de Rondônia

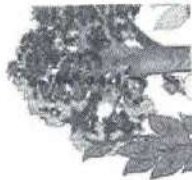

Exercício: 2022 a 2025

PPA - PROGRAMAS FINALÍSTICOS E DE APOIO ADMINISTRATIVO

Produto : Outros Produtos		2022	2023	2024	2025	TOTAL
Nat. Despesa	Fonte Recurso	Descrição				
3.1.90.11.00.00	10000000	RECURSOS LIVRES	682.500,00	716.625,00	752.456,25	2.801.581,25
3.1.90.13.00.00	10000000	RECURSOS LIVRES	67.000,00	73.867,50	77.560,88	288.778,38
3.1.90.94.00.00	10000000	RECURSOS LIVRES	40.000,00	44.100,00	46.305,00	172.405,00
3.1.91.13.00.00	10000000	RECURSOS LIVRES	67.000,00	73.867,50	77.560,88	288.778,38
3.3.90.14.00.00	10000000	RECURSOS LIVRES	30.000,00	33.075,00	34.728,75	129.303,75
3.3.90.18.00.00	10000000	RECURSOS LIVRES	5.000,00	5.512,50	5.788,12	21.550,62
3.3.90.30.00.00	10000000	RECURSOS LIVRES	25.000,00	27.562,50	28.940,62	107.753,12
3.3.90.33.00.00	10000000	RECURSOS LIVRES	5.000,00	5.512,50	5.788,12	21.550,62
3.3.90.36.00.00	10000000	RECURSOS LIVRES	80.000,00	88.200,00	92.610,00	344.810,00
3.3.90.39.00.00	10000000	RECURSOS LIVRES	160.000,00	176.400,00	185.220,00	689.620,00
3.3.90.92.00.00	10000000	RECURSOS LIVRES	1.000,00	1.102,50	1.157,62	4.310,12
4.4.90.52.00.00	10000000	RECURSOS LIVRES	125.000,00	137.812,50	144.703,12	538.765,62
		Total:	1.255.000,00	1.383.637,50	1.452.819,36	5.409.206,86

Total do Programa por Fonte de Recurso (Dados Financeiros em R\$) - 388		2022	2023	2024	2025	TOTAL
10000000	RECURSOS LIVRES	1.325.000,00	1.391.250,00	1.460.812,50	1.533.853,11	5.710.915,61
	Total:	1.325.000,00	1.391.250,00	1.460.812,50	1.533.853,11	5.710.915,61



PREFEITURA MUNICIPAL DE VALE DO ANARI
Estado de Rondônia

Exercício: 2022 a 2025

PPA - PROGRAMAS FINALÍSTICOS E DE APOIO ADMINISTRATIVO

Órgão: 02 PODER EXECUTIVO

Unidade: 001 GABINETE DO PREFEITO

Programa: 04.122.0002 ADMINISTRAÇÃO GERAL

Objetivo: apoiar as atividades administrativas da administração em geral

Gerente: EDSON FRANCISCO DA SILVA CPF:348.689.412-91

Público Alvo: População em Geral

Justificativa: apoiar as atividades administrativas da administração em geral

Problema: APOIO ADMINISTRATIVO

Causa: APOIO ADMINISTRATIVO

Externalidade: APOIO ADMINISTRATIVO

Natureza: Início Previsto

Continuo: Término Previsto

Indicador: Unid. Medida

Multisetorial: Não
Índice Mais Recente: 2022

Índice Final PPA

Ação	Unid. Medida	2022	2023	2024	2025	TOTAL
2002	Percentual	100	100	100	100	400
Tipo		Meta	Meta	Meta	Meta	TOTAL
A		150.000,00	157.500,00	165.375,00	173.643,74	646.518,74

Descrição: MANUTENÇÃO DO GABINETE DO PREFEITO

Produto: Pessoas Atendidas

Nat. Despesa	Fonte Recurso	Descrição	2022	2023	2024	2025	TOTAL
3.3.90.14.00.00	10000000	RECURSOS LIVRES	49.000,00	51.450,00	54.022,50	56.723,62	211.196,12
3.3.90.30.00.00	10000000	RECURSOS LIVRES	10.000,00	10.500,00	11.025,00	11.576,25	43.101,25
3.3.90.33.00.00	10000000	RECURSOS LIVRES	15.000,00	15.750,00	16.537,50	17.364,38	64.651,88
3.3.90.36.00.00	10000000	RECURSOS LIVRES	5.000,00	5.250,00	5.512,50	5.788,12	21.550,62
3.3.90.39.00.00	10000000	RECURSOS LIVRES	50.000,00	52.500,00	55.125,00	57.881,25	215.506,25
4.4.90.52.00.00	10000000	RECURSOS LIVRES	21.000,00	22.050,00	23.152,50	24.310,12	90.512,62
Total:			150.000,00	157.500,00	165.375,00	173.643,74	646.518,74

PREFEITURA MUNICIPAL DE VALE DO ANARI
Estado de Rondônia



Exercício: 2022 a 2025

PPA - PROGRAMAS FINALÍSTICOS E DE APOIO ADMINISTRATIVO

Ação	Unid. Medida	Tipo	Meta	2022	Meta	2023	Meta	2024	Meta	2025	TOTAL
2003	Percentual	A	100	50.000,00	100	52.500,00	100	55.125,00	100	57.881,25	215.506,25

Descrição: MANUT DE EVENTOS OFICIAIS E REC DE AUTORIDADES

Produto: Pessoas Atendidas

2022	2023	2024	2025	TOTAL
20.000,00	21.000,00	22.050,00	23.152,50	86.202,50
30.000,00	31.500,00	33.075,00	34.728,75	129.303,75
50.000,00	52.500,00	55.125,00	57.881,25	215.506,25

Total:

2022	2023	2024	2025	TOTAL
200.000,00	210.000,00	220.500,00	231.524,99	862.024,99
200.000,00	210.000,00	220.500,00	231.524,99	862.024,99

Total: RECURSOS LIVRES

Total do Programa por Fonte de Recurso (Dados Financeiros em R\$) - 357

PREFEITURA MUNICIPAL DE VALE DO ANARI
Estado de Rondônia



Exercício: 2022 a 2025

PPA - PROGRAMAS FINALÍSTICOS E DE APOIO ADMINISTRATIVO

3.3.90.30.00.00	10000000	RECURSOS LIVRES	50.000,00	55.125,00	57.881,25	215.506,25
3.3.90.33.00.00	10000000	RECURSOS LIVRES	10.000,00	11.025,00	11.576,25	43.101,25
3.3.90.36.00.00	10000000	RECURSOS LIVRES	10.000,00	11.025,00	11.576,25	43.101,25
3.3.90.39.00.00	10000000	RECURSOS LIVRES	800.000,00	882.000,00	926.100,00	3.448.100,00
3.3.90.46.00.00	10000000	RECURSOS LIVRES	160.000,00	176.400,00	185.220,00	689.620,00
3.3.90.47.00.00	10000000	RECURSOS LIVRES	300.000,00	330.750,00	347.287,50	1.293.037,50
3.3.90.92.00.00	10000000	RECURSOS LIVRES	1.050,00	1.102,50	1.157,62	4.310,12
3.3.90.93.00.00	10000000	RECURSOS LIVRES	80.000,00	88.200,00	92.610,00	344.810,00
4.4.90.52.00.00	10000000	RECURSOS LIVRES	70.000,00	77.175,00	81.033,75	361.708,75
		Total:	5.559.000,00	6.128.797,50	6.435.237,38	23.959.984,88

Total do Programa por Fonte de Recurso (Dados Financeiros em R\$) - 358

	2022	2023	2024	2025	TOTAL
10000000 RECURSOS LIVRES	5.559.000,00	5.836.950,00	6.128.797,50	6.435.237,38	23.959.984,88
Total:	5.559.000,00	5.836.950,00	6.128.797,50	6.435.237,38	23.959.984,88



PREFEITURA MUNICIPAL DE VALE DO ANARI
Estado de Rondônia

Exercício: 2022 a 2025

PPA - PROGRAMAS FINALÍSTICOS E DE APOIO ADMINISTRATIVO

Órgão : 02 PODER EXECUTIVO

Unidade : 002 SEC. MUN. DE ADM. E FAZENDA

Programa : 28.843.0002 ADMINISTRAÇÃO GERAL

Objetivo : apoiar as atividades administrativas da administração em geral

Gerente : EDSON FRANCISCO DA SILVA CPF:348.689.412-91

Público Alvo : População em Geral

Justificativa : apoiar as atividades administrativas da administração em geral

Problema : APOIO ADMINISTRATIVO

Causa : APOIO ADMINISTRATIVO

Externalidade : APOIO ADMINISTRATIVO

Natureza

Contínuo

Indicador

Início Previsto
Término Previsto
Unid. Medida
Índice Mais Recente
Tipo
Apóio Administrativo

2022
2023
2024
2025
Índice Final PPA

Ação	Unid. Medida	2022	2023	2024	2025	TOTAL
I	Percentual	100	100	100	100	400
Descrição: AMORTIZAÇÃO DA DÍVIDA CONTRATADA		200.000,00	210.000,00	220.500,00	231.525,00	862.025,00
Produto : Outros Produtos		20.000,00	21.000,00	22.050,00	23.152,50	86.202,50
Nat. Despesa		10000000	10000000	10000000	10000000	40000000
Fonte Recurso		RECURSOS LIVRES	RECURSOS LIVRES	RECURSOS LIVRES	RECURSOS LIVRES	RECURSOS LIVRES
3.1.90.91.00.00		10000000	10000000	10000000	10000000	40000000
3.2.90.22.00.00		10000000	10000000	10000000	10000000	40000000
3.3.90.91.00.00		10000000	10000000	10000000	10000000	40000000
4.6.90.71.00.00		10000000	10000000	10000000	10000000	40000000
4.6.91.71.00.00		10000000	10000000	10000000	10000000	40000000
Total:		900.000,00	945.000,00	992.250,00	1.041.862,50	3.879.112,50

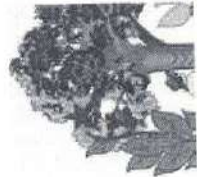

PREFEITURA MUNICIPAL DE VALE DO ANARI
Estado de Rondônia

Exercício: 2022 a 2025

PPA - PROGRAMAS FINALÍSTICOS E DE APOIO ADMINISTRATIVO

Total do Programa por Fonte de Recurso (Dados Financeiros em R\$) - 359	2022	2023	2024	2025	TOTAL
10000000 RECURSOS LIVRES	900.000,00	945.000,00	992.250,00	1.041.862,50	3.879.112,50
Total:	900.000,00	945.000,00	992.250,00	1.041.862,50	3.879.112,50

PREFEITURA MUNICIPAL DE VALE DO ANARI
Estado de Rondônia



Exercício: 2022 a 2025

PPA - PROGRAMAS FINALÍSTICOS E DE APOIO ADMINISTRATIVO

Órgão: 02 PODER EXECUTIVO

Unidade: 002 SEC. MUN. DE ADM. E FAZENDA

Programa: 99.999.9999 RESERVA DE CONTINGENCIA

Objetivo:

Gerente:

Público Alvo:

Justificativa:

Problema:

Causa:

Externalidade:

Natureza

Início Previsto Término Previsto Multisetorial Tipo
Unid. Medida Índice Mais Recente 2022 2023 2024 2025 Índice Final PPA

Ação	Unid. Medida	Tipo	Meta	2022	Meta	2023	Meta	2024	Meta	2025	TOTAL
9999	Percentual	A	100	450.000,00	100	472.500,00	100	496.125,00	100	520.931,25	1.939.556,25

Descrição: RESERVA DE CONTINGENCIA

Produto: Apoio Administrativo

Nat. Despesa	Fonte Recurso	Descrição	2022	2023	2024	2025	TOTAL
9.9.99.99.00.00	10000000	RECURSOS LIVRES	450.000,00	472.500,00	496.125,00	520.931,25	1.939.556,25
Total:			450.000,00	472.500,00	496.125,00	520.931,25	1.939.556,25

Total do Programa por Fonte de Recurso (Dados Financeiros em R\$) - 360							
	2022	2023	2024	2025	TOTAL		
10000000	450.000,00	472.500,00	496.125,00	520.931,25	1.939.556,25		
RECURSOS LIVRES	450.000,00	472.500,00	496.125,00	520.931,25	1.939.556,25		
Total:							

PREFEITURA MUNICIPAL DE VALE DO ANARI
Estado de Rondônia



Exercício: 2022 a 2025

PPA - PROGRAMAS FINALÍSTICOS E DE APOIO ADMINISTRATIVO

Órgão: 02 PODER EXECUTIVO

Unidade: 003 SEC.MUN. DE PLANEJAMENTO

Programa: 04.122.0002 ADMINISTRAÇÃO GERAL

Objetivo: apoiar as atividades administrativas da administração em geral

Gerente: EDSON FRANCISCO DA SILVA CPF:348.689.412-91

Público Alvo: População em Geral

Justificativa: apoiar as atividades administrativas da administração em geral

Problema: APOIO ADMINISTRATIVO

Causa: APOIO ADMINISTRATIVO

Externalidade: APOIO ADMINISTRATIVO

Natureza: Início Previsto

Conitnuo: Término Previsto

Indicador: Unid. Medida

Multisetorial

Não

Unid. Medida

Índice Mais Recente

Apoio Administrativo

2022

Ação	Unid. Medida	2022	2023	2024	2025	Índice Final PPA
2005	Percentual	100	100	100	100	100
		146.000,00	153.300,00	160.965,00	169.013,24	629.278,24
		100	100	100	100	100
		5.000,00	5.250,00	5.512,50	5.788,12	21.550,62
		10.000,00	10.500,00	11.025,00	11.576,25	43.101,25
		5.000,00	5.250,00	5.512,50	5.788,12	21.550,62
		110.000,00	115.500,00	121.275,00	127.338,75	474.113,75
		16.000,00	16.800,00	17.640,00	18.522,00	68.962,00
		146.000,00	153.300,00	160.965,00	169.013,24	629.278,24
Total:						

Descrição: MANUT. DAS ATIVIDADES DA SEMPLAM

Produto: Pessoas Atendidas

Nat. Despesa	Fonte Recurso	Descrição	2022	2023	2024	2025	TOTAL
3.3.90.14.00.00	10000000	RECURSOS LIVRES	5.000,00	5.250,00	5.512,50	5.788,12	21.550,62
3.3.90.30.00.00	10000000	RECURSOS LIVRES	10.000,00	10.500,00	11.025,00	11.576,25	43.101,25
3.3.90.33.00.00	10000000	RECURSOS LIVRES	5.000,00	5.250,00	5.512,50	5.788,12	21.550,62
3.3.90.39.00.00	10000000	RECURSOS LIVRES	110.000,00	115.500,00	121.275,00	127.338,75	474.113,75
4.4.90.52.00.00	10000000	RECURSOS LIVRES	16.000,00	16.800,00	17.640,00	18.522,00	68.962,00
			146.000,00	153.300,00	160.965,00	169.013,24	629.278,24

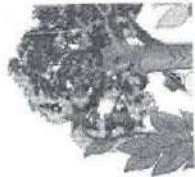

PREFEITURA MUNICIPAL DE VALE DO ANARI
Estado de Rondônia

Exercício: 2022 a 2025

PPA - PROGRAMAS FINALÍSTICOS E DE APOIO ADMINISTRATIVO

Total do Programa por Fonte de Recurso (Dados Financeiros em R\$) - 361	2022	2023	2024	2025	TOTAL
10000000 RECURSOS LIVRES	146.000,00	153.300,00	160.965,00	169.013,24	629.278,24
Total:	146.000,00	153.300,00	160.965,00	169.013,24	629.278,24



PREFEITURA MUNICIPAL DE VALE DO ANARI
Estado de Rondônia

Exercício: 2022 a 2025

PPA - PROGRAMAS FINALÍSTICOS E DE APOIO ADMINISTRATIVO

Órgão: 02 PODER EXECUTIVO

Unidade: 004 SEC.MUN. DE ACAO SOCIAL

Programa: 08.122.0002 ADMINISTRAÇÃO GERAL

Objetivo: apoiar as atividades administrativas da administração em geral

Gerente: EDSON FRANCISCO DA SILVA CPF: 348.689.412-91

Público Alvo: População em Geral

Justificativa: apoiar as atividades administrativas da administração em geral

Problema: APOIO ADMINISTRATIVO

Causa: APOIO ADMINISTRATIVO

Externalidade: APOIO ADMINISTRATIVO

Natureza

Continuo

Indicador

Término Previsto

Multisetorial

Não

Apoio Administrativo

2022

2023

2024

2025

Índice Final PPA

Ação	Unid. Medida	Tipo	Meta	2022	Meta	2023	Meta	2024	Meta	2025	Meta	TOTAL
2008	Percentual	A	100	799.000,00	100	838.950,00	100	880.897,50	100	924.942,37	400	3.443.789,87

Descrição: MANUT. DAS ATIV. DA ASSISTENCIA SOCIAL

Produto: Pessoas Atendidas

Nal. Despesa	Fonte Recurso	Descrição	2022	2023	2024	2025	TOTAL
3.1.90.11.00.00	10000000	RECURSOS LIVRES	450.000,00	472.500,00	496.125,00	520.931,25	1.939.556,25
3.1.90.13.00.00	10000000	RECURSOS LIVRES	50.000,00	52.500,00	55.125,00	57.881,25	215.506,25
3.1.90.91.00.00	10000000	RECURSOS LIVRES	1.000,00	1.050,00	1.102,50	1.157,62	4.310,12
3.1.90.94.00.00	10000000	RECURSOS LIVRES	50.000,00	52.500,00	55.125,00	57.881,25	215.506,25
3.1.91.13.00.00	10000000	RECURSOS LIVRES	50.000,00	52.500,00	55.125,00	57.881,25	215.506,25
3.3.90.08.00.00	10000000	RECURSOS LIVRES	2.000,00	2.100,00	2.205,00	2.315,25	8.620,25
3.3.90.14.00.00	10000000	RECURSOS LIVRES	40.000,00	42.000,00	44.100,00	46.305,00	172.405,00

PREFEITURA MUNICIPAL DE VALE DO ANARI
Estado de Rondônia



Exercício: 2022 a 2025

PPA - PROGRAMAS FINALÍSTICOS E DE APOIO ADMINISTRATIVO

	2022	2023	2024	2025	TOTAL
3.3.90.30.00.00 RECURSOS LIVRES	40.000,00	42.000,00	44.100,00	46.305,00	172.405,00
3.3.90.33.00.00 RECURSOS LIVRES	10.000,00	10.500,00	11.025,00	11.576,25	43.101,25
3.3.90.36.00.00 RECURSOS LIVRES	15.000,00	15.750,00	16.537,50	17.364,38	64.651,88
3.3.90.39.00.00 RECURSOS LIVRES	50.000,00	52.500,00	55.125,00	57.881,25	215.506,25
3.3.90.46.00.00 RECURSOS LIVRES	30.000,00	31.500,00	33.075,00	34.728,75	129.303,75
3.3.90.92.00.00 RECURSOS LIVRES	1.000,00	1.050,00	1.102,50	1.157,62	4.310,12
4.4.90.52.00.00 RECURSOS LIVRES	10.000,00	10.500,00	11.025,00	11.576,25	43.101,25
Total:	799.000,00	838.950,00	880.897,50	924.942,37	3.443.789,87

Ação	Unid. Medida	Tipo	Meta	2022	Meta	2023	Meta	2024	Meta	2025	Meta	TOTAL
2009	Percentual	A	100	36.000,00	100	37.800,00	100	39.690,00	100	41.674,49	400	155.164,49

Descrição: MANUT DO PROGRAMA IGD - SUAS - conta 50.148-4

Produto: Pessoas Atendidas

Nat. Despesa	Fonte Recurso	Descrição	2022	2023	2024	2025	TOTAL
3.3.90.14.00.00	10150057	OUTRAS TRANSF. DE REC. DO F.N.A.S.	5.000,00	5.250,00	5.512,50	5.788,12	21.550,62
3.3.90.30.00.00	10150057	OUTRAS TRANSF. DE REC. DO F.N.A.S.	15.000,00	15.750,00	16.537,50	17.364,38	64.651,88
3.3.90.33.00.00	10150057	OUTRAS TRANSF. DE REC. DO F.N.A.S.	1.000,00	1.050,00	1.102,50	1.157,62	4.310,12
3.3.90.39.00.00	10150057	OUTRAS TRANSF. DE REC. DO F.N.A.S.	10.000,00	10.500,00	11.025,00	11.576,25	43.101,25
4.4.90.52.00.00	10150057	OUTRAS TRANSF. DE REC. DO F.N.A.S.	5.000,00	5.250,00	5.512,50	5.788,12	21.550,62
Total:			36.000,00	37.800,00	39.690,00	41.674,49	155.164,49

Total do Programa por Fonte de Recurso (Dados Financeiros em R\$) - 362		2022	2023	2024	2025	TOTAL
10000000	RECURSOS LIVRES	799.000,00	838.950,00	880.897,50	924.942,37	3.443.789,87
10150057	OUTRAS TRANSF. DE REC. DO F.N.A.S.	36.000,00	37.800,00	39.690,00	41.674,49	155.164,49
Total:		835.000,00	876.750,00	920.587,50	966.616,86	3.598.954,36



PREFEITURA MUNICIPAL DE VALE DO ANARI
Estado de Rondônia

Exercício: 2022 a 2025

PPA - PROGRAMAS FINALÍSTICOS E DE APOIO ADMINISTRATIVO

Órgão: 02 PODER EXECUTIVO
Unidade: 004 SEC.MUN. DE AÇAO SOCIAL

Programa: 08.243.0004 ASSISTENCIA AO MENOR

Objetivo: Assistência social aos menores

Gerente: ERICA MACH. DA S. ARAUJO CPF:851.582.402-72

Público Alvo: População em Geral

Justificativa: Assistência social aos menores

Problema: Assistência social aos menores

Causa: Assistência social aos menores

Externalidade: Assistência social aos menores

Natureza: Continuo

Indicador

Unid. Medida: Índice Mais Recente
Término Previsto: 2022
Tipo: Apoio Administrativo
Multisetorial: Não

Ação	Unid. Medida	2022	2023	2024	2025	Índice Final PPA	TOTAL
2011	Percentual	100	150.150,00	157.657,50	165.540,36	400	616.347,86

Descrição: MANUT. DAS ATIV. DO CONSELHO TUTELAR

Produto: Pessoas Atendidas

Nat. Despesa	Fonte Recurso	Descrição	2022	2023	2024	2025	TOTAL
3.1.90.11.00.00	10000000	RECURSOS LIVRES	100.000,00	105.000,00	110.250,00	115.762,50	431.012,50
3.1.90.13.00.00	10000000	RECURSOS LIVRES	20.000,00	21.000,00	22.050,00	23.152,50	86.202,50
3.1.90.94.00.00	10000000	RECURSOS LIVRES	5.000,00	5.250,00	5.512,50	5.788,12	21.550,62
3.3.90.08.00.00	10000000	RECURSOS LIVRES	500,00	525,00	551,25	578,81	2.155,06
3.3.90.14.00.00	10000000	RECURSOS LIVRES	9.500,00	9.975,00	10.473,75	10.997,44	40.946,19
3.3.90.30.00.00	10000000	RECURSOS LIVRES	5.000,00	5.250,00	5.512,50	5.788,12	21.550,62
3.3.90.36.00.00	10000000	RECURSOS LIVRES	2.000,00	2.100,00	2.205,00	2.315,25	8.620,25



PREFEITURA MUNICIPAL DE VALE DO ANARI
Estado de Rondônia

Exercício: 2022 a 2025

PPA - PROGRAMAS FINALÍSTICOS E DE APOIO ADMINISTRATIVO

4.4.90.52.00.00	100000000	RECURSOS LIVRES	1.050,00	1.102,50	1.157,62	4.310,12
Total:	143.000,00		150.150,00	157.657,50	165.540,36	616.347,86

Ação	Unid. Medida	Tipo	Meta	2022	Meta	2023	Meta	2024	Meta	2025	TOTAL
2141	Percentual	A	100	20.000,00	100	21.000,00	100	22.050,00	100	23.152,48	86.202,48

Descrição: MANUTENÇÃO DO CONSELHO DA CRIANÇA E ADOLESCENTE

Produto : Crianças Atendidas

Nat. Despesa	Fonte Recurso	Descrição	2022	2023	2024	2025	TOTAL
3.3.90.14.00.00	100000000	RECURSOS LIVRES	5.000,00	5.250,00	5.512,50	5.788,12	21.550,62
3.3.90.30.00.00	100000000	RECURSOS LIVRES	5.000,00	5.250,00	5.512,50	5.788,12	21.550,62
3.3.90.39.00.00	100000000	RECURSOS LIVRES	5.000,00	5.250,00	5.512,50	5.788,12	21.550,62
4.4.90.52.00.00	100000000	RECURSOS LIVRES	5.000,00	5.250,00	5.512,50	5.788,12	21.550,62
Total:			20.000,00	21.000,00	22.050,00	23.152,48	86.202,48

Total do Programa por Fonte de Recurso (Dados Financeiros em R\$) - 363

	2022	2023	2024	2025	TOTAL
100000000	163.000,00	171.150,00	179.707,50	188.692,84	702.550,34
Total:	163.000,00	171.150,00	179.707,50	188.692,84	702.550,34

PREFEITURA MUNICIPAL DE VALE DO ANARI
Estado de Rondônia

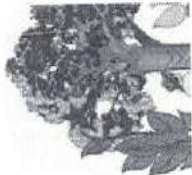

Exercício: 2022 a 2025

PPA - PROGRAMAS FINALÍSTICOS E DE APOIO ADMINISTRATIVO

Órgão: 02 PODER EXECUTIVO

Unidade: 004 SEC.MUN. DE AÇAO SOCIAL

Programa: 08.244.0003 APOIO A ASSISTENCIA COMUNITARIA

Objetivo: Atender as necessidades da assistencia social

Gerente: ERICAMACH. DA S. ARAUJO CPF:851.582.402-72

Público Alvo: População em Geral

Justificativa: Atender as necessidades da assistencia social

Problema: Atender as necessidades da assistencia social

Causa: Atender as necessidades da assistencia social

Externalidade: Atender as necessidades da assistencia social

Natureza

Contínuo

Indicador

Unid. Medida Índice Mais Recente
Tipo Multisetorial Não
Tipo Apoio Administrativo

Índice Final PPA

Ação	Unid. Medida	2022	2023	2024	2025	TOTAL					
2010	Percentual	100	100	100	100	400					
Descrição: MANUTENÇÃO BLOCO DE PROTEÇÃO SOCIAL BÁSICA - PISO BÁSICO FIXO - conta 50.153-0		59.000,00	61.950,00	65.047,50	68.299,87	254.297,37					
Produto: Pessoas Atendidas		4.000,00	4.200,00	4.410,00	4.630,50	17.240,50					
Nat. Despesa	Fonte Recurso	2022		2023		2024		2025		TOTAL	
3.3.90.14.00.00	10150057	4.000,00	4.200,00	4.410,00	4.630,50	17.240,50	129.303,75	107.753,12	254.297,37		
		30.000,00	31.500,00	33.075,00	34.728,75	129.303,75					
3.3.90.30.00.00	10150057	25.000,00	26.250,00	27.562,50	28.940,62	107.753,12					
3.3.90.39.00.00	10150057	59.000,00	61.950,00	65.047,50	68.299,87	254.297,37					
Total:		59.000,00	61.950,00	65.047,50	68.299,87	254.297,37					

Unid. Medida Tipo Meta

2022 2023 2024 2025 TOTAL

4.000,00 4.200,00 4.410,00 4.630,50 17.240,50

30.000,00 31.500,00 33.075,00 34.728,75 129.303,75

25.000,00 26.250,00 27.562,50 28.940,62 107.753,12

59.000,00 61.950,00 65.047,50 68.299,87 254.297,37

100 100 100 100 400

59.000,00 61.950,00 65.047,50 68.299,87 254.297,37

4.000,00 4.200,00 4.410,00 4.630,50 17.240,50

30.000,00 31.500,00 33.075,00 34.728,75 129.303,75

25.000,00 26.250,00 27.562,50 28.940,62 107.753,12

59.000,00 61.950,00 65.047,50 68.299,87 254.297,37

100 100 100 100 400

59.000,00 61.950,00 65.047,50 68.299,87 254.297,37

4.000,00 4.200,00 4.410,00 4.630,50 17.240,50

30.000,00 31.500,00 33.075,00 34.728,75 129.303,75

25.000,00 26.250,00 27.562,50 28.940,62 107.753,12

59.000,00 61.950,00 65.047,50 68.299,87 254.297,37