

PREFEITURA MUNICIPAL DE VALE DO ANARI
Estado de Rondônia



Exercício: 2022 a 2025

PPA - PROGRAMAS FINALÍSTICOS E DE APOIO ADMINISTRATIVO

2012	Percentual	A	100	43.000,00	100	45.150,00	100	47.407,50	100	49.777,87	400	185.335,37
Descrição: MANUTENÇÃO DO PROGRAMA IGD-BF - BOLSA FAMILIA conta 50.145-X												
Produto : Pessoas Atendidas												
Nat. Despesa	Fonte Recurso	Descrição	2022	2023	2024	2025	TOTAL					
3.3.90.14.00.00	10150038	BOLSA FAMILIA	5.000,00	5.250,00	5.512,50	5.788,12	21.550,62					
3.3.90.30.00.00	10150038	BOLSA FAMILIA	15.000,00	15.750,00	16.537,50	17.364,38	64.651,88					
3.3.90.33.00.00	10150038	BOLSA FAMILIA	1.000,00	1.050,00	1.102,50	1.157,62	4.310,12					
3.3.90.39.00.00	10150038	BOLSA FAMILIA	10.000,00	10.500,00	11.025,00	11.576,25	43.101,25					
4.4.90.52.00.00	10150038	BOLSA FAMILIA	12.000,00	12.600,00	13.230,00	13.891,50	51.721,50					
Total:			43.000,00	45.150,00	47.407,50	49.777,87	185.335,37					

Ação	Unid. Medida	Tipo	Meta	2022	2023	2024	2025	TOTAL	
2142	Percentual	A	100	2.400,00	2.520,00	2.646,00	2.778,30	10.344,30	
Descrição: MANUTENÇÃO DO CONSELHO MUNICIPAL DE ASSISTÊNCIA SOCIAL (3% IGD e IGDF)									
Produto : Pessoas Atendidas									
Nat. Despesa	Fonte Recurso	Descrição	2022	2023	2024	2025	TOTAL		
3.3.90.14.00.00	10000000	RECURSOS LIVRES	1.200,00	1.260,00	1.323,00	1.389,15	5.172,15		
3.3.90.39.00.00	10000000	RECURSOS LIVRES	1.200,00	1.260,00	1.323,00	1.389,15	5.172,15		
Total:			2.400,00	2.520,00	2.646,00	2.778,30	10.344,30		

Ação	Unid. Medida	Tipo	Meta	2022	2023	2024	2025	TOTAL	
2143	Percentual	A	100	46.000,00	48.300,00	50.715,00	53.250,75	198.265,75	
Descrição: PISO FIXO PSB - COOFINANCIAMENTO DO ESTADO 58.878-X									
Produto : Pessoas Atendidas									
Nat. Despesa	Fonte Recurso	Descrição	2022	2023	2024	2025	TOTAL		
3.3.90.14.00.00	20140037	OUTROS CONVENIOS DO ESTADO (N	10.000,00	10.500,00	11.025,00	11.576,25	43.101,25		
3.3.90.39.00.00	20140037	OUTROS CONVENIOS DO ESTADO (N	36.000,00	37.800,00	39.690,00	41.674,50	155.164,50		
Total:			46.000,00	48.300,00	50.715,00	53.250,75	198.265,75		



PREFEITURA MUNICIPAL DE VALE DO ANARI
Estado de Rondônia

Exercício: 2022 a 2025

PPA - PROGRAMAS FINALÍSTICOS E DE APOIO ADMINISTRATIVO

Ação	Unid. Medida	Tipo	Meta	2022	Meta	2023	Meta	2024	Meta	2025	Meta	TOTAL
2144	Percentual	A	100	84.000,00	100	88.200,00	100	92.610,00	100	97.240,50	400	362.050,50

Descrição: PISO FIXO PSE - cofinanciamento estado 59.877-1

Produto : Pessoas Atendidas

Nat. Despesa	Fonte Recurso	Descrição	2022	2023	2024	2025	TOTAL
3.3.90.14.00.00	20140037	OUTROS CONVENIOS DO ESTADO (N	10.000,00	10.500,00	11.025,00	11.576,25	43.101,25
3.3.90.39.00.00	20140037	OUTROS CONVENIOS DO ESTADO (N	74.000,00	77.700,00	81.585,00	85.664,25	318.949,25
Total:			84.000,00	88.200,00	92.610,00	97.240,50	362.050,50

Ação	Unid. Medida	Tipo	Meta	2022	Meta	2023	Meta	2024	Meta	2025	Meta	TOTAL
2145	Percentual	A	100	10.000,00	100	10.500,00	100	11.025,00	100	11.576,24	400	43.101,24

Descrição: PROGRAMA BENEFICIOS EVENTUAIS - COOFINANCIAMENTO ESTADO 59.880-1

Produto : Pessoas Atendidas

Nat. Despesa	Fonte Recurso	Descrição	2022	2023	2024	2025	TOTAL
3.3.90.14.00.00	20140037	OUTROS CONVENIOS DO ESTADO (N	5.000,00	5.250,00	5.512,50	5.788,12	21.550,62
3.3.90.39.00.00	20140037	OUTROS CONVENIOS DO ESTADO (N	5.000,00	5.250,00	5.512,50	5.788,12	21.550,62
Total:			10.000,00	10.500,00	11.025,00	11.576,24	43.101,24

Ação	Unid. Medida	Tipo	Meta	2022	Meta	2023	Meta	2024	Meta	2025	Meta	TOTAL
2146	Percentual	A	100	33.100,00	100	34.755,00	100	36.492,75	100	38.317,39	400	142.665,14

Descrição: PISO VARIÁVEL II - COOF ESTAD0

Produto : Pessoas Atendidas

Nat. Despesa	Fonte Recurso	Descrição	2022	2023	2024	2025	TOTAL
3.3.90.14.00.00	20140037	OUTROS CONVENIOS DO ESTADO (N	10.000,00	10.500,00	11.025,00	11.576,25	43.101,25
3.3.90.39.00.00	20140037	OUTROS CONVENIOS DO ESTADO (N	23.100,00	24.255,00	25.467,75	26.741,14	99.563,89
Total:			33.100,00	34.755,00	36.492,75	38.317,39	142.665,14

PREFEITURA MUNICIPAL DE VALE DO ANARI
Estado de Rondônia

Exercício: 2022 a 2025

PPA - PROGRAMAS FINALÍSTICOS E DE APOIO ADMINISTRATIVO

Ação	Unid. Medida	Tipo	Meta	2022	Meta	2023	Meta	2024	Meta	2025	Meta	TOTAL
2147	Percentual	A	100	11.160,00	100	11.718,00	100	12.303,90	100	12.919,09	400	48.100,99

Descrição: PROGRAMA MAMÃE CHEGUEI - COOF ESTADO 59879-8

Produto: Pessoas Atendidas

Nat. Despesa	Fonte Recurso	Descrição	2022	2023	2024	2025	TOTAL
3.3.90.14.00.00	20140037	OUTROS CONVENIOS DO ESTADO (N	5.000,00	5.250,00	5.512,50	5.788,12	21.550,62
3.3.90.39.00.00	20140037	OUTROS CONVENIOS DO ESTADO (N	6.160,00	6.468,00	6.791,40	7.130,97	26.550,37
Total:			11.160,00	11.718,00	12.303,90	12.919,09	48.100,99

Total do Programa por Fonte de Recurso (Dados Financeiros em R\$) - 364		2022	2023	2024	2025	TOTAL
10000000	RECURSOS LIVRES	2.400,00	2.520,00	2.646,00	2.778,30	10.344,30
10150038	BOLSA FAMILIA	43.000,00	45.150,00	47.407,50	49.777,87	185.335,37
10150057	OUTRAS TRANSF. DE REC. DO F.N.A.S.	59.000,00	61.950,00	65.047,50	68.299,87	254.297,37
20140037	OUTROS CONVENIOS DO ESTADO (NAO RELACIONADAS A EDUCA	184.260,00	193.473,00	203.146,65	213.303,97	794.183,62
Total:		288.660,00	303.093,00	318.247,65	334.160,01	1.244.160,66



PREFEITURA MUNICIPAL DE VALE DO ANARI
Estado de Rondônia

Exercício: 2022 a 2025

PPA - PROGRAMAS FINALÍSTICOS E DE APOIO ADMINISTRATIVO

Órgão: 02 PODER EXECUTIVO

Unidade: 005 SEC.MUN. DE SAUDE

Programa: 10.122.0002 ADMINISTRAÇÃO GEDRAL

Objetivo: Manter as atividades administrativas voltadas a saúde

Gerente: LEO MENEZES REYES CPF:011.695.442-66

Público Alvo: População em Geral

Justificativa: Manter as atividades administrativas voltadas a saúde

Problema: Manter as atividades administrativas voltadas a saúde

Causa: Manter as atividades administrativas voltadas a saúde

Externalidade: Manter as atividades administrativas voltadas a saúde

Natureza Continuo
Indicador

Início Previsto
Término Previsto
Unid. Medida
Índice Mais Recente

Multisetorial
Tipo
Apoio Administrativo

Índice Final PPA

Ação	Unid. Medida	2022	2023	2024	2025	TOTAL
2015	Percentual	100	100	100	100	400

Descrição: MANUT.DAS ATIV. DA SEC. MUN. DE SAÚDE - 15%

Produto: Pessoas Atendidas

Nat. Despesa	Fonte Recurso	Descrição	2022	2023	2024	2025	TOTAL
3.1.90.11.00.00	10020047	AÇÕES E SERVIÇOS DE SAÚDE - APLI	3.100.000,00	3.255.000,00	3.417.750,00	3.588.637,50	13.361.387,50
3.1.90.13.00.00	10020047	AÇÕES E SERVIÇOS DE SAÚDE - APLI	500.000,00	525.000,00	551.250,00	578.812,50	2.155.062,50
3.1.90.94.00.00	10020047	AÇÕES E SERVIÇOS DE SAÚDE - APLI	10.000,00	10.500,00	11.025,00	11.576,25	43.101,25
3.1.91.13.00.00	10020047	AÇÕES E SERVIÇOS DE SAÚDE - APLI	300.000,00	315.000,00	330.750,00	347.287,50	1.293.037,50
3.3.90.08.00.00	10020047	AÇÕES E SERVIÇOS DE SAÚDE - APLI	5.000,00	5.250,00	5.512,50	5.788,12	21.550,62
3.3.90.14.00.00	10020047	AÇÕES E SERVIÇOS DE SAÚDE - APLI	35.000,00	36.750,00	38.587,50	40.516,88	150.854,38
3.3.90.30.00.00	10020047	AÇÕES E SERVIÇOS DE SAÚDE - APLI	15.000,00	15.750,00	16.537,50	17.364,38	64.651,88

PREFEITURA MUNICIPAL DE VALE DO ANARI
Estado de Rondônia



Exercício: 2022 a 2025

PPA - PROGRAMAS FINALÍSTICOS E DE APOIO ADMINISTRATIVO

		2022	2023	2024	2025	TOTAL
3.3.90.34.00.00	AÇÕES E SERVIÇOS DE SAÚDE - APLI	134.000,00	140.700,00	147.735,00	155.121,75	577.556,75
3.3.90.36.00.00	AÇÕES E SERVIÇOS DE SAÚDE - APLI	5.000,00	5.250,00	5.512,50	5.788,12	21.550,62
3.3.90.39.00.00	AÇÕES E SERVIÇOS DE SAÚDE - APLI	100.000,00	105.000,00	110.250,00	115.762,50	431.012,50
3.3.90.46.00.00	AÇÕES E SERVIÇOS DE SAÚDE - APLI	200.000,00	210.000,00	220.500,00	231.525,00	862.025,00
3.3.90.48.00.00	AÇÕES E SERVIÇOS DE SAÚDE - APLI	14.000,00	14.700,00	15.435,00	16.206,75	60.341,75
3.3.90.91.00.00	AÇÕES E SERVIÇOS DE SAÚDE - APLI	5.000,00	5.250,00	5.512,50	5.788,12	21.550,62
3.3.90.92.00.00	AÇÕES E SERVIÇOS DE SAÚDE - APLI	5.000,00	5.250,00	5.512,50	5.788,12	21.550,62
4.4.90.52.00.00	AÇÕES E SERVIÇOS DE SAÚDE - APLI	10.000,00	10.500,00	11.025,00	11.576,25	43.101,25
Total:		4.438.000,00	4.659.900,00	4.892.895,00	5.137.539,74	19.128.334,74

Ação	Unid. Medida	Tipo	Meta	2022	Meta	2023	Meta	2024	Meta	2025	Meta	TOTAL
2016	Percentual	A	100	7.000,00	100	7.350,00	100	7.717,50	100	8.103,37	400	30.170,87

Descrição: MANUT. DO CONSELHO MUN. DE SAÚDE

Produto : Pessoas Atendidas

Nat. Despesa	Fonte Recurso	Descrição	2022	2023	2024	2025	TOTAL
3.3.90.14.00.00	10020047	AÇÕES E SERVIÇOS DE SAÚDE - APLI	2.000,00	2.100,00	2.205,00	2.315,25	8.620,25
3.3.90.30.00.00	10020047	AÇÕES E SERVIÇOS DE SAÚDE - APLI	2.000,00	2.100,00	2.205,00	2.315,25	8.620,25
3.3.90.39.00.00	10020047	AÇÕES E SERVIÇOS DE SAÚDE - APLI	2.000,00	2.100,00	2.205,00	2.315,25	8.620,25
4.4.90.52.00.00	10020047	AÇÕES E SERVIÇOS DE SAÚDE - APLI	1.000,00	1.050,00	1.102,50	1.157,62	4.310,12
Total:			7.000,00	7.350,00	7.717,50	8.103,37	30.170,87

Total do Programa por Fonte de Recurso (Dados Financeiros em R\$) - 362

	2022	2023	2024	2025	TOTAL
10020047	4.445.000,00	4.667.250,00	4.900.612,50	5.145.643,11	19.158.505,61
Total:	4.445.000,00	4.667.250,00	4.900.612,50	5.145.643,11	19.158.505,61

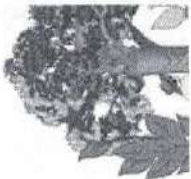

PREFEITURA MUNICIPAL DE VALE DO ANARI
Estado de Rondônia

Exercício: 2022 a 2025

PPA - PROGRAMAS FINALÍSTICOS E DE APOIO ADMINISTRATIVO

Órgão: 02 PODER EXECUTIVO

Unidade: 005 SEC.MUN. DE SAUDE

Programa: 10.301.0012 ASSISTENCIA A SAUDE DA POPULAÇÃO - ATENCAO BASICA

Objetivo: Atenção básica de saúde aos municípios

Gerente: LEO MENEZES REYES CPF:011.695.442-66

Público Alvo: População em Geral

Justificativa: Atenção básica de saúde aos municípios

Problema: Atenção básica de saúde aos municípios

Causa: Atenção básica de saúde aos municípios

Externalidade: Atenção básica de saúde aos municípios

Natureza **Início Previsto** **Término Previsto** **Multisetorial** **Tipo**
Contínuo Não Apoyo Administrativo
Indicador **Unid. Medida** **Índice Mais Recente** **2022** **2023** **2024** **2025** **Índice Final PPA**

Ação	Unid. Medida	2022	2023	2024	2025	TOTAL
2017	Percentual	100	357.000,00	374.850,00	393.592,51	1.465.442,51

Descrição: MANUT DAS ATIV. DO PAB - FLUXO

Produto: Pessoas Atendidas

Nat. Despesa	Fonte Recurso	Descrição	2022	2023	2024	2025	TOTAL
3.3.90.14.00.00	10270007	PAB - PISO DE ATENCAO BASICA	15.000,00	15.750,00	16.537,50	17.364,38	64.651,88
3.3.90.30.00.00	10270007	PAB - PISO DE ATENCAO BASICA	90.000,00	94.500,00	99.225,00	104.186,25	387.911,25
3.3.90.34.00.00	10270007	PAB - PISO DE ATENCAO BASICA	19.000,00	19.950,00	20.947,50	21.994,88	81.892,38
3.3.90.39.00.00	10270007	PAB - PISO DE ATENCAO BASICA	200.000,00	210.000,00	220.500,00	231.525,00	862.025,00
4.4.90.52.00.00	10270007	PAB - PISO DE ATENCAO BASICA	16.000,00	16.800,00	17.640,00	18.522,00	68.962,00
Total:			340.000,00	357.000,00	374.850,00	393.592,51	1.465.442,51



PREFEITURA MUNICIPAL DE VALE DO ANARI
Estado de Rondônia

Exercício: 2022 a 2025

PPA - PROGRAMAS FINALÍSTICOS E DE APOIO ADMINISTRATIVO

Ação	Unid. Medida	Tipo	Meta	2022	Meta	2023	Meta	2024	Meta	2025	Meta	TOTAL
2018	Percentual	A	100	320.000,00	100	336.000,00	100	352.800,00	100	370.440,00	400	1.379.240,00

Descrição: MANUT. SAUDE DA FAMILIA-SF

Produto : Pessoas Atendidas

Nat. Despesa	Fonte Recurso	Descrição	2022	2023	2024	2025	TOTAL
3.1.90.11.00.00	10270008	PABA - PISO DE ATENCAO BASICA AM	260.000,00	273.000,00	286.650,00	300.982,50	1.120.632,50
3.1.91.13.00.00	10270008	PABA - PISO DE ATENCAO BASICA AM	60.000,00	63.000,00	66.150,00	69.457,50	258.607,50
Total:			320.000,00	336.000,00	352.800,00	370.440,00	1.379.240,00

Ação	Unid. Medida	Tipo	Meta	2022	Meta	2023	Meta	2024	Meta	2025	Meta	TOTAL
2019	Percentual	A	100	523.900,00	100	550.095,00	100	577.599,75	100	606.479,74	400	2.258.074,49

Descrição: MANUT DAS ATIVIDADES DO PAC'S

Produto : Pessoas Atendidas

Nat. Despesa	Fonte Recurso	Descrição	2022	2023	2024	2025	TOTAL
3.1.90.11.00.00	10270011	PACS - PROGRAMA AGENTES COMUNITA	446.057,00	468.359,85	491.777,84	516.366,73	1.922.561,42
3.1.91.13.00.00	10270011	PACS - PROGRAMA AGENTES COMUNITA	77.843,00	81.735,15	85.821,91	90.113,01	335.513,07
Total:			523.900,00	550.095,00	577.599,75	606.479,74	2.258.074,49

Ação	Unid. Medida	Tipo	Meta	2022	Meta	2023	Meta	2024	Meta	2025	Meta	TOTAL
2020	Percentual	A	100	153.000,00	100	160.650,00	100	168.682,50	100	177.116,62	400	659.449,12

Descrição: MANUT DO PROGRAMA - HPP

Produto : Pessoas Atendidas

Nat. Despesa	Fonte Recurso	Descrição	2022	2023	2024	2025	TOTAL
3.3.90.14.00.00	20130037	CONVENIOS DO ESTADO - SAUDE	12.000,00	12.600,00	13.230,00	13.891,50	51.721,50
3.3.90.30.00.00	20130037	CONVENIOS DO ESTADO - SAUDE	21.000,00	22.050,00	23.152,50	24.310,12	90.512,62
3.3.90.34.00.00	20130037	CONVENIOS DO ESTADO - SAUDE	15.000,00	15.750,00	16.537,50	17.364,38	64.651,88
3.3.90.39.00.00	20130037	CONVENIOS DO ESTADO - SAUDE	105.000,00	110.250,00	115.762,50	121.550,62	452.563,12
Total:			153.000,00	160.650,00	168.682,50	177.116,62	659.449,12



PREFEITURA MUNICIPAL DE VALE DO ANARI
Estado de Rondônia

Exercício: 2022 a 2025

PPA - PROGRAMAS FINALÍSTICOS E DE APOIO ADMINISTRATIVO

Ação	Unid. Medida	Tipo	Meta	2022	Meta	2023	Meta	2024	Meta	2025	Meta	TOTAL
2021	Percentual	A	100	53.000,00	100	55.650,00	100	58.432,50	100	61.354,13	400	228.436,63

Descrição: MANUT. DE ATENCAO INT. A SAUDE BUCAL - SB

Produto : Pessoas Atendidas

Nat. Despesa	Fonte Recurso	Descrição	2022	2023	2024	2025	TOTAL
3.1.90.11.00.00	10270008	PABA - PISO DE ATENCAO BASICA AM	46.000,00	48.300,00	50.715,00	53.250,75	198.265,75
3.1.91.13.00.00	10270008	PABA - PISO DE ATENCAO BASICA AM	7.000,00	7.350,00	7.717,50	8.103,38	30.170,88
Total:			53.000,00	55.650,00	58.432,50	61.354,13	228.436,63

Ação	Unid. Medida	Tipo	Meta	2022	Meta	2023	Meta	2024	Meta	2025	Meta	TOTAL
2023	Percentual	A	100	70.000,00	100	73.500,00	100	77.175,00	100	81.033,75	400	301.708,75

Descrição: BLOCO ASSISTÊNCIA FARMACEUTICA

Produto : Pessoas Atendidas

Nat. Despesa	Fonte Recurso	Descrição	2022	2023	2024	2025	TOTAL
3.3.90.30.00.00	10270051	ASSISTÊNCIA FARMACÊUTICA	70.000,00	73.500,00	77.175,00	81.033,75	301.708,75
Total:			70.000,00	73.500,00	77.175,00	81.033,75	301.708,75

Ação	Unid. Medida	Tipo	Meta	2022	Meta	2023	Meta	2024	Meta	2025	Meta	TOTAL
2022	Percentual	A	100	37.000,00	100	38.850,00	100	40.792,50	100	42.832,13	400	159.474,63

Descrição: INCENTIVO A INCLUSÃO MICROSCOPISTA - PAB VARIÁVEL

Produto : Pessoas Atendidas

Nat. Despesa	Fonte Recurso	Descrição	2022	2023	2024	2025	TOTAL
3.1.90.11.00.00	10270007	PAB - PISO DE ATENCAO BASICA	30.000,00	31.500,00	33.075,00	34.728,75	129.303,75
3.1.91.13.00.00	10270007	PAB - PISO DE ATENCAO BASICA	7.000,00	7.350,00	7.717,50	8.103,38	30.170,88
Total:			37.000,00	38.850,00	40.792,50	42.832,13	159.474,63

PREFEITURA MUNICIPAL DE VALE DO ANARI
Estado de Rondônia

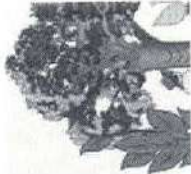

Exercício: 2022 a 2025

PPA - PROGRAMAS FINALÍSTICOS E DE APOIO ADMINISTRATIVO

Total do Programa por Fonte de Recurso (Dados Financeiros em R\$) - 383

	2022	2023	2024	2025	TOTAL
10270007	377.000,00	395.850,00	415.642,50	436.424,64	1.624.917,14
10270008	373.000,00	391.650,00	411.232,50	431.794,13	1.607.676,63
10270011	523.900,00	550.095,00	577.599,75	606.479,74	2.258.074,49
10270051	70.000,00	73.500,00	77.175,00	81.033,75	301.708,75
20130037	153.000,00	160.650,00	168.682,50	177.116,62	659.449,12
Total:	1.496.900,00	1.571.745,00	1.650.332,25	1.732.848,88	6.451.836,13



PREFEITURA MUNICIPAL DE VALE DO ANARI
Estado de Rondônia

Exercício: 2022 a 2025

PPA - PROGRAMAS FINALÍSTICOS E DE APOIO ADMINISTRATIVO

Órgão : 02 PODER EXECUTIVO

Unidade : 005 SEC.MUN. DE SAUDE

Programa : 10.302.0013 MANUTENÇÃO ASSISTENCIAL HOSPITALAR E AMBULATORIAL

Objetivo : Manter as atividades para assistência hospitalar e ambulatorial

Gerente : LEO MENEZES REYES CPF:011.695.442-66

Público Alvo : População em Geral

Justificativa : Manter as atividades para assistência hospitalar e ambulatorial

Problema : Manter as atividades para assistência hospitalar e ambulatorial

Causa : Manter as atividades para assistência hospitalar e ambulatorial

Externalidade : Manter as atividades para assistência hospitalar e ambulatorial

Natureza Continuo
Indicador

Início Previsto
Término Previsto
Unid. Medida
Índice Mais Recente

Multisetorial
Não
Tipo
Apoyo Administrativo

Ação	Unid. Medida	2022	Meta	2023	Meta	2024	Meta	2025	Meta	Índice Final PPA	TOTAL
2027	Percentual										
Descrição: BLOCOMEDIA E ALTA COMPLEXIDADE AMBULATORIAL E HOSPITALAR-MAC											
Produto : Pessoas Atendidas											

Nat. Despesa	Fonte Recurso	Descrição	2022	2023	2024	2025	TOTAL
3.3.90.14.00.00	10270016	MAC - MEDIA ALTA COMPLEXIDADE	10.000,00	10.500,00	11.025,00	11.576,25	43.101,25
3.3.90.30.00.00	10270016	MAC - MEDIA ALTA COMPLEXIDADE	100.000,00	105.000,00	110.250,00	115.762,50	431.012,50
3.3.90.34.00.00	10270016	MAC - MEDIA ALTA COMPLEXIDADE	20.000,00	21.000,00	22.050,00	23.152,50	86.202,50
3.3.90.39.00.00	10270016	MAC - MEDIA ALTA COMPLEXIDADE	190.000,00	199.500,00	209.475,00	219.948,75	818.923,75
4.4.90.52.00.00	10270016	MAC - MEDIA ALTA COMPLEXIDADE	12.254,00	12.866,70	13.510,04	14.185,54	52.816,28
Total:			332.254,00	348.866,70	366.310,04	384.625,54	1.432.056,28



PREFEITURA MUNICIPAL DE VALE DO ANARI
Estado de Rondônia

Exercício: 2022 a 2025

PPA - PROGRAMAS FINALÍSTICOS E DE APOIO ADMINISTRATIVO

Total do Programa por Fonte de Recurso (Dados Financeiros em R\$) - 384		2022	2023	2024	2025	TOTAL
10270016	MAC - MEDIA ALTA COMPLEXIDADE	332.254,00	348.866,70	366.310,04	384.625,54	1.432.056,28
Total:		332.254,00	348.866,70	366.310,04	384.625,54	1.432.056,28

PREFEITURA MUNICIPAL DE VALE DO ANARI
Estado de Rondônia



Exercício: 2022 a 2025

PPA - PROGRAMAS FINALÍSTICOS E DE APOIO ADMINISTRATIVO

Órgão: 02 PODER EXECUTIVO

Unidade: 005 SEC.MUN. DE SAUDE

Programa: 10.304.0014 VIGILANCIA EM SAÚDE

Objetivo: Atender a saúde na vigilância sanitária e epidemiológica

Gerente: LEO MENEZES REYES CPF:011.695.442-66

Público Alvo: População em Geral

Justificativa: Atender a saúde na vigilância sanitária e epidemiológica

Problema: Atender a saúde na vigilância sanitária e epidemiológica

Causa: Atender a saúde na vigilância sanitária e epidemiológica

Externalidade: Atender a saúde na vigilância sanitária e epidemiológica

Natureza

Continuo

Indicador

Início Previsto **Término Previsto** **Multisetorial** **Tipo**
Não Não Não Apoio Administrativo
Unid. Medida **Índice Mais Recente**

Índice Final PPA

Ação	Unid. Medida	2022	2023	2024	2025	TOTAL
2025	Percentual	100	81.270,00	85.333,50	89.600,18	333.603,68
		Meta	Meta	Meta	Meta	Meta
		A	100	100	100	400

Descrição: PROGRAMA DE MELHORIA DO ACESSO A QUALIDADE - A PMAQ

Produto: Pessoas Atendidas

Nat. Despesa	Fonte Recurso	Descrição	2022	2023	2024	2025	TOTAL
3.3.90.14.00.00	10270007	PAB - PISO DE ATENCAO BASICA	15.000,00	15.750,00	16.537,50	17.364,38	64.651,88
3.3.90.30.00.00	10270007	PAB - PISO DE ATENCAO BASICA	15.400,00	16.170,00	16.978,50	17.827,42	66.375,92
3.3.90.39.00.00	10270007	PAB - PISO DE ATENCAO BASICA	47.000,00	49.350,00	51.817,50	54.408,38	202.575,88
Total:			77.400,00	81.270,00	85.333,50	89.600,18	333.603,68



PREFEITURA MUNICIPAL DE VALE DO ANARI
Estado de Rondônia

Exercício: 2022 a 2025

PPA - PROGRAMAS FINALÍSTICOS E DE APOIO ADMINISTRATIVO

Total do Programa por Fonte de Recurso (Dados Financeiros em R\$) - 385	2022	2023	2024	2025	TOTAL
10270007 PAB - PISO DE ATENCAO BASICA	77.400,00	81.270,00	85.333,50	89.600,18	333.603,68
Total:	77.400,00	81.270,00	85.333,50	89.600,18	333.603,68



PREFEITURA MUNICIPAL DE VALE DO ANARI
Estado de Rondônia

Exercício: 2022 a 2025

PPA - PROGRAMAS FINALÍSTICOS E DE APOIO ADMINISTRATIVO

Órgão: 02 PODER EXECUTIVO

Unidade: 005 SEC.MUN. DE SAUDE

Programa: 10.305.0014 VIGILANCIA EM SAÚDE

Objetivo: Atender a saúde na vigilância sanitária e epidemiológica

Gerente: LEO MENEZES REYES CPF.011.695.442-66

Público Alvo: População em Geral

Justificativa: Atender a saúde na vigilância sanitária e epidemiológica

Problema: Atender a saúde na vigilância sanitária e epidemiológica

Causa: Atender a saúde na vigilância sanitária e epidemiológica

Externalidade: Atender a saúde na vigilância sanitária e epidemiológica

Natureza

Contínuo

Indicador

Início Previsto
Término Previsto
Tipo
Unid. Medida
Índice Mais Recente

Multisetorial

Não

Apoio Administrativo

2022

2023

2024

2025

Índice Final PPA

Ação	Unid. Medida	Tipo	Meta	2022	2023	2024	2025	Meta	TOTAL
2024	Percentual	A	100	210.027,00	100	231.554,77	243.132,51	400	905.242,63

Descrição: BLOCO VIGILANCIA EM SAÚDE

Produto: Pessoas Atendidas

Nat. Despesa	Fonte Recurso	Descrição	2022	2023	2024	2025	TOTAL
3.1.90.11.00.00	10270050	VIGILANCIA EM SAÚDE	148.800,00	156.240,00	164.052,00	172.254,60	641.346,60
3.1.91.13.00.00	10270050	VIGILANCIA EM SAÚDE	9.820,00	10.311,00	10.826,55	11.367,88	42.325,43
3.3.90.14.00.00	10270050	VIGILANCIA EM SAÚDE	10.000,00	10.500,00	11.025,00	11.576,25	43.101,25
3.3.90.30.00.00	10270050	VIGILANCIA EM SAÚDE	10.000,00	10.500,00	11.025,00	11.576,25	43.101,25
3.3.90.36.00.00	10270050	VIGILANCIA EM SAÚDE	10.200,00	10.710,00	11.245,50	11.807,78	43.963,28
3.3.90.39.00.00	10270050	VIGILANCIA EM SAÚDE	20.207,00	21.217,35	22.278,22	23.392,13	87.094,70
4.4.90.52.00.00	10270050	VIGILANCIA EM SAÚDE	1.000,00	1.050,00	1.102,50	1.157,62	4.310,12

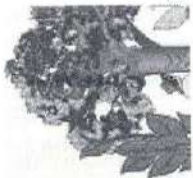

PREFEITURA MUNICIPAL DE VALE DO ANARI
Estado de Rondônia

Exercício: 2022 a 2025

PPA - PROGRAMAS FINALÍSTICOS E DE APOIO ADMINISTRATIVO

	2022	2023	2024	2025	TOTAL
Total:	210.027,00	220.528,35	231.554,77	243.132,51	905.242,63
Total do Programa per Fonte de Recurso (Dados Financeiros em R\$) - 386	210.027,00	220.528,35	231.554,77	243.132,51	905.242,63
10270050 VIGILÂNCIA EM SAÚDE	210.027,00	220.528,35	231.554,77	243.132,51	905.242,63

PREFEITURA MUNICIPAL DE VALE DO ANARI
Estado de Rondônia

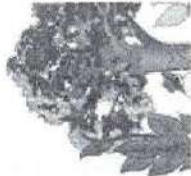

Exercício: 2022 a 2025

PPA - PROGRAMAS FINALÍSTICOS E DE APOIO ADMINISTRATIVO

Órgão : 02 PODER EXECUTIVO
Unidade : 006 SEC.MUN. DE EDUCACAO

Programa : 12.361.0015 TRANSPORTE ESCOLAR

Objetivo :

Gerente :

Público Alvo :

Justificativa :

Problema :

Causa :

Externalidade :

Natureza

Início Previsto Término Previsto Tipo
Unid. Medida Multisetorial Índice Mais Recente

2022 2023 2024 2025 Índice Final PPA

Ação	Unid. Medida	2022	2023	2024	2025	TOTAL
2037	Percentual	100	100	100	100	400
Descrição: MANUT.TRANSPORTE ESCOLAR /PNATE						
Produto : Alunos Atendidos						
Nat. Despesa	Fonte Recurso	2022		2024	2025	TOTAL
3.3.90.39.00.00	10080034	200.000,00	210.000,00	220.500,00	231.525,00	862.025,00
PNATE - PROGRAMA NACIONAL DE A		200.000,00	210.000,00	220.500,00	231.525,00	862.025,00
Total:		200.000,00	210.000,00	220.500,00	231.525,00	862.025,00

Índice Mais Recente

Unid. Medida

Multisetorial

Índice Mais Recente

Total:

Ação	Unid. Medida	2022	2023	2024	2025	TOTAL
2038	Percentual	100	100	100	100	400
Descrição: MANUT.TRANSPORTE ESCOLAR 5/25%						
Total:		1.900.000,00	1.995.000,00	2.094.750,00	2.199.487,50	8.189.237,50

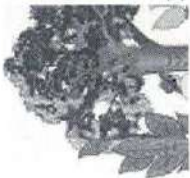

PREFEITURA MUNICIPAL DE VALE DO ANARI
Estado de Rondônia

Exercício: 2022 a 2025

PPA - PROGRAMAS FINALÍSTICOS E DE APOIO ADMINISTRATIVO

Produto: Alunos Atendidos

Nat. Despesa	Fonte Recurso	Descrição	2022	2023	2024	2025	TOTAL
3.3.90.39.00.00	10010046	RECURSOS DA EDUCAÇÃO NO ENSIN	1.900.000,00	1.995.000,00	2.094.750,00	2.199.487,50	8.189.237,50
Total:			1.900.000,00	1.995.000,00	2.094.750,00	2.199.487,50	8.189.237,50

Total do Programa por Fonte de Recurso (Dados Financeiros em R\$) - 365							
			2022	2023	2024	2025	TOTAL
10010046	RECURSOS DA EDUCAÇÃO NO ENSINO FUNDAMENTAL		1.900.000,00	1.995.000,00	2.094.750,00	2.199.487,50	8.189.237,50
10080034	PNATE - PROGRAMA NACIONAL DE APOIO AO TRANSPORTE ESCOL		200.000,00	210.000,00	220.500,00	231.525,00	862.025,00
Total:			2.100.000,00	2.205.000,00	2.315.250,00	2.431.012,50	9.051.262,50



PREFEITURA MUNICIPAL DE VALE DO ANARI
Estado de Rondônia

Exercício: 2022 a 2025

PPA - PROGRAMAS FINALÍSTICOS E DE APOIO ADMINISTRATIVO

Órgão: 02 PODER EXECUTIVO
Unidade: 006 SEC.MUN. DE EDUCACAO

Programa: 12.3610016 UNIVERSALIZAÇÃO DO ENSINO BÁSICO

Objetivo:

Gerente:

Público Alvo:

Justificativa:

Problema:

Causa:

Externalidade:

Natureza

Início Previsto Término Previsto Multisetorial Tipo
Índice Mais Recente

Indicador Unid. Medida 2022 2023 2024 2025 Índice Final PPA

Ação	Unid. Medida	2022	2023	2024	2025	TOTAL
2029	Percentual	1.286.000,00	1.350.300,00	1.417.815,00	1.488.705,73	5.542.820,73

Descrição: MANUT DAS ATIV. DA SECRET. MUN. EDUCAÇÃO 5/25%

Produto: Pensionistas Atendidos

Nat. Despesa	Fonte Recurso	Descrição	2022	2023	2024	2025	TOTAL
3.1.90.11.00.00	10010046	RECURSOS DA EDUCAÇÃO NO ENSIN	900.000,00	945.000,00	992.250,00	1.041.862,50	3.879.112,50
3.1.90.13.00.00	10010046	RECURSOS DA EDUCAÇÃO NO ENSIN	50.000,00	52.500,00	55.125,00	57.881,25	215.506,25
3.1.90.91.00.00	10010046	RECURSOS DA EDUCAÇÃO NO ENSIN	5.000,00	5.250,00	5.512,50	5.788,12	21.550,62
3.1.90.94.00.00	10010046	RECURSOS DA EDUCAÇÃO NO ENSIN	5.000,00	5.250,00	5.512,50	5.788,12	21.550,62
3.1.91.13.00.00	10010046	RECURSOS DA EDUCAÇÃO NO ENSIN	100.000,00	105.000,00	110.250,00	115.762,50	431.012,50
3.3.90.08.00.00	10010046	RECURSOS DA EDUCAÇÃO NO ENSIN	10.000,00	10.500,00	11.025,00	11.576,25	43.101,25
3.3.90.14.00.00	10010046	RECURSOS DA EDUCAÇÃO NO ENSIN	25.000,00	26.250,00	27.562,50	28.940,62	107.753,12

PREFEITURA MUNICIPAL DE VALE DO ANARI
Estado de Rondônia

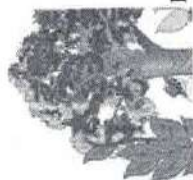

Exercício: 2022 a 2025

PPA - PROGRAMAS FINALÍSTICOS E DE APOIO ADMINISTRATIVO

		2022	2023	2024	2025	
3.3.50.43.00.00	FUNDEB 40% - TRANSF. DO FUNDEB - A	20.000,00	21.000,00	22.050,00	23.152,50	86.202,50
3.3.90.08.00.00	FUNDEB 40% - TRANSF. DO FUNDEB - A	10.000,00	10.500,00	11.025,00	11.576,25	43.101,25
3.3.90.14.00.00	FUNDEB 40% - TRANSF. DO FUNDEB - A	3.000,00	3.150,00	3.307,50	3.472,88	12.930,38
3.3.90.30.00.00	FUNDEB 40% - TRANSF. DO FUNDEB - A	5.000,00	5.250,00	5.512,50	5.788,12	21.550,62
3.3.90.39.00.00	FUNDEB 40% - TRANSF. DO FUNDEB - A	7.000,00	7.350,00	7.717,50	8.103,38	30.170,88
3.3.90.46.00.00	FUNDEB 40% - TRANSF. DO FUNDEB - A	200.000,00	210.000,00	220.500,00	231.525,00	862.025,00
4.4.90.51.00.00	FUNDEB 40% - TRANSF. DO FUNDEB - A	100.000,00	105.000,00	110.250,00	115.762,50	431.012,50
4.4.90.52.00.00	FUNDEB 40% - TRANSF. DO FUNDEB - A	5.000,00	5.250,00	5.512,50	5.788,12	21.550,62
	Total:	1.475.000,00	1.548.750,00	1.626.187,50	1.707.496,88	6.357.434,38

Ação	Unid. Medida	Tipo	Meta	2022	Meta	2023	Meta	2024	Meta	2025	Meta	TOTAL
2033	Percentual	A	100	33.000,00	100	34.650,00	100	36.382,50	100	38.201,63	400	142.234,13

Descrição: MANUTENÇÃO DO CONSELHO MUN. EDUCAÇÃO

Produto: Pessoas Atendidas

Nat. Despesa	Fonte Recurso	Descrição	2022	2023	2024	2025	TOTAL
3.3.90.14.00.00	10010046	RECURSOS DA EDUCAÇÃO NO ENSIN	3.000,00	3.150,00	3.307,50	3.472,88	12.930,38
3.3.90.30.00.00	10010046	RECURSOS DA EDUCAÇÃO NO ENSIN	5.000,00	5.250,00	5.512,50	5.788,12	21.550,62
3.3.90.39.00.00	10010046	RECURSOS DA EDUCAÇÃO NO ENSIN	15.000,00	15.750,00	16.537,50	17.364,38	64.651,88
4.4.90.52.00.00	10010046	RECURSOS DA EDUCAÇÃO NO ENSIN	10.000,00	10.500,00	11.025,00	11.576,25	43.101,25
	Total:		33.000,00	34.650,00	36.382,50	38.201,63	142.234,13

Ação	Unid. Medida	Tipo	Meta	2022	Meta	2023	Meta	2024	Meta	2025	Meta	TOTAL
2035	Percentual	A	100	150.000,00	100	157.500,00	100	165.375,00	100	173.643,75	400	646.518,75

Descrição: MANUTENÇÃO ESCOLAR/PNAE

Produto: Alunos Atendidos

Nat. Despesa	Fonte Recurso	Descrição	2022	2023	2024	2025	TOTAL
3.3.90.30.00.00	10080033	PNAE - PROGRAMA NACIONAL DE AL	150.000,00	157.500,00	165.375,00	173.643,75	646.518,75
	Total:		150.000,00	157.500,00	165.375,00	173.643,75	646.518,75



PREFEITURA MUNICIPAL DE VALE DO ANARI
Estado de Rondônia

Exercício: 2022 a 2025

PPA - PROGRAMAS FINALÍSTICOS E DE APOIO ADMINISTRATIVO

Ação	Unid. Medida	Tipo	Meta	2022	Meta	2023	Meta	2024	Meta	2025	Meta	TOTAL
2036	Percentual	A	100	300.000,00	100	315.000,00	100	330.750,00	100	347.287,50	400	1.293.037,50

Descrição: MANUT.SALARIO EDUCACAO

Produto : Pessoas Atendidas

Nat. Despesa	Fonte Recurso	Descrição	2022	2023	2024	2025	TOTAL
3.3.90.30.00.00	10080031	SALARIO EDUCACAO	200.000,00	210.000,00	220.500,00	231.525,00	862.025,00
3.3.90.39.00.00	10080031	SALARIO EDUCACAO	100.000,00	105.000,00	110.250,00	115.762,50	431.012,50
Total:			300.000,00	315.000,00	330.750,00	347.287,50	1.293.037,50

Ação	Unid. Medida	Tipo	Meta	2022	Meta	2023	Meta	2024	Meta	2025	Meta	TOTAL
2061	Percentual	A	100	140.000,00	0	147.000,00	0	154.350,00	0	162.067,50	100	603.417,50

Descrição: COMPLEM. MERENDA ESCOLAR - REC PROPRIOS

Produto : Alunos Atendidos

Nat. Despesa	Fonte Recurso	Descrição	2022	2023	2024	2025	TOTAL
3.3.90.30.00.00	10000000	RECURSOS LIVRES	140.000,00	147.000,00	154.350,00	162.067,50	603.417,50
Total:			140.000,00	147.000,00	154.350,00	162.067,50	603.417,50

Total do Programa por Fonte de Recurso (Dados Financeiros em R\$) - 366											
			2022	2023	2024	2025	TOTAL				
10000000	RECURSOS LIVRES		140.000,00	147.000,00	154.350,00	162.067,50	603.417,50				
10010046	RECURSOS DA EDUCACAO NO ENSINO FUNDAMENTAL		1.319.000,00	1.384.950,00	1.454.197,50	1.526.907,36	5.685.054,86				
10080031	SALARIO EDUCACAO		300.000,00	315.000,00	330.750,00	347.287,50	1.293.037,50				
10080033	PNAE - PROGRAMA NACIONAL DE ALIMENTACAO ESCOLAR		150.000,00	157.500,00	165.375,00	173.643,75	646.518,75				
10110042	FUNDEB 60% - TRANSF. DO FUNDEB APLIC. NA REMUN. DOS PROF. D		3.815.000,00	4.005.750,00	4.206.037,50	4.416.339,37	16.443.126,87				
10110043	FUNDEB 40% - TRANSF. DO FUNDEB - APLIC. EM OUTRAS DESP. DA		1.475.000,00	1.548.750,00	1.626.187,50	1.707.496,88	6.357.434,38				
Total:			7.199.000,00	7.558.950,00	7.936.897,50	8.333.742,36	31.028.589,86				



PREFEITURA MUNICIPAL DE VALE DO ANARI
Estado de Rondônia

Exercício: 2022 a 2025

PPA - PROGRAMAS FINALÍSTICOS E DE APOIO ADMINISTRATIVO

Órgão: 02 PODER EXECUTIVO
Unidade: 006 SEC.MUN. DE EDUCACAO

Programa: 12.365.0016 UNIVERSALIZAÇÃO DO ENSINO BÁSICO

Objetivo:

Gerente:

Público Alvo:

Justificativa:

Problema:

Causa:

Externalidade:

Natureza

Indicador

Início Previsto Término Previsto Multisetorial Tipo Unid. Medida Índice Mais Recente 2022 2023 2024 2025 Índice Final PPA

Ação	Unid. Medida	Tipo	Meta	2022	2023	2024	2025	Meta	TOTAL
2070	Percentual	A	100	417.000,00	437.850,00	459.742,50	482.729,62	100	1.797.322,12

Descrição: MANUT. DO ENSINO FUND/FUNDEB 60% - INFANTIL

Produto: Pessoas Atendidas

Nat. Despesa	Fonte Recurso	Descrição	2022	2023	2024	2025	TOTAL
3.1.90.11.00.00	10110081	PRÉ-ESCOLA - DESPESAS CUSTEADAS	350.000,00	367.500,00	385.875,00	405.168,75	1.508.543,75
3.1.90.94.00.00	10110081	PRÉ-ESCOLA - DESPESAS CUSTEADAS	10.000,00	10.500,00	11.025,00	11.576,25	43.101,25
3.1.91.13.00.00	10110081	PRÉ-ESCOLA - DESPESAS CUSTEADAS	52.000,00	54.600,00	57.330,00	60.196,50	224.126,50
3.3.90.08.00.00	10110081	PRÉ-ESCOLA - DESPESAS CUSTEADAS	5.000,00	5.250,00	5.512,50	5.788,12	21.550,62
Total:			417.000,00	437.850,00	459.742,50	482.729,62	1.797.322,12

PREFEITURA MUNICIPAL DE VALE DO ANARI
Estado de Rondônia

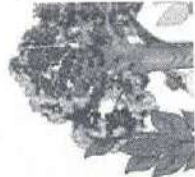

Exercício: 2022 a 2025

PPA - PROGRAMAS FINALÍSTICOS E DE APOIO ADMINISTRATIVO

	2022	2023	2024	2025	TOTAL
Total do Programa por Fonte de Recurso (Dados Financeiros em R\$) - 367					
10110081 PRÉ-ESCOLA - DESPESAS CUSTEADAS COM REC. DO FUNDEB PARA	417.000,00	437.850,00	459.742,50	482.729,62	1.797.322,12
Total:	417.000,00	437.850,00	459.742,50	482.729,62	1.797.322,12



PREFEITURA MUNICIPAL DE VALE DO ANARI
Estado de Rondônia

Exercício: 2022 a 2025

PPA - PROGRAMAS FINALÍSTICOS E DE APOIO ADMINISTRATIVO

Órgão: 02 PODER EXECUTIVO

Unidade: 006 SEC.MUN. DE EDUCACAO

Programa: 12.366.0016 UNIVERSALIZAÇÃO DO ENSINO BÁSICO

Objetivo:

Gerente:

Público Alvo:

Justificativa:

Problema:

Causa:

Externalidade:

Natureza

Início Previsto Término Previsto Multissetorial Tipo
Unid. Medida Unid. Medida Índice Mais Recente

Índice Final PPA

Ação	Unid. Medida	Tipo	Meta	2022		2023		2024		2025		TOTAL
				Meta	Recente	Meta	Recente	Meta	Recente	Meta	Recente	
2071	Percentual	A	100	155.000,00	100	162.750,00	100	170.887,50	100	179.431,87	400	668.069,37
Descrição: MANUT. DO ENSINO FUND/FUNDEB 60% - JOVENS E ADULTOS												
Produto: Pessoas Atendidas												
Nat. Despesa	Fonte Recurso	Descrição		2022	2023	2024	2025	TOTAL				
3.1.90.11.00.00	10110042	FUNDEB 60% - TRANSF. DO FUNDEB A		120.000,00	126.000,00	132.300,00	138.915,00	517.215,00				
3.1.90.94.00.00	10110042	FUNDEB 60% - TRANSF. DO FUNDEB A		10.000,00	10.500,00	11.025,00	11.576,25	43.101,25				
3.1.91.13.00.00	10110042	FUNDEB 60% - TRANSF. DO FUNDEB A		20.000,00	21.000,00	22.050,00	23.152,50	86.202,50				
3.3.90.08.00.00	10110042	FUNDEB 60% - TRANSF. DO FUNDEB A		5.000,00	5.250,00	5.512,50	5.788,12	21.550,62				
Total:				155.000,00	162.750,00	170.887,50	179.431,87	668.069,37				



PREFEITURA MUNICIPAL DE VALE DO ANARI
Estado de Rondônia

Exercício: 2022 a 2025

PPA - PROGRAMAS FINALÍSTICOS E DE APOIO ADMINISTRATIVO

Total do Programa por Fonte de Recurso (Dados Financeiros em R\$) - 368		2022	2023	2024	2025	TOTAL
10110042	FUNDEB 60% - TRANSF. DO FUNDEB APLIC. NA REMUN. DOS PROF. D	155.000,00	162.750,00	170.887,50	179.431,87	668.069,37
	Total:	155.000,00	162.750,00	170.887,50	179.431,87	668.069,37

PREFEITURA MUNICIPAL DE VALE DO ANARI
Estado de Rondônia



Exercício: 2022 a 2025

PPA - PROGRAMAS FINALÍSTICOS E DE APOIO ADMINISTRATIVO

Órgão : 02 PODER EXECUTIVO

Unidade : 006 SEC.MUN. DE EDUCACAO

Programa : 13.392.0018 DIFUSAO CULTURAL

Objetivo :

Gerente :

Público Alvo :

Justificativa :

Problema :

Causa :

Externalidade :

Natureza

Início Previsto Término Previsto Multisetorial Tipo
Unid. Medida Índice Mais Recente

2025 2024 2023 2022

Índice Final PPA

Ação	Unid. Medida	Tipo	Meta	2022				2023				2024				2025				TOTAL
				Meta	Meta	Meta	Meta	Meta	Meta	Meta	Meta	Meta	Meta	Meta	Meta	Meta	Meta	Meta	Meta	
2004	Percentual	A	100	30.000,00	100	31.500,00	100	33.075,00	100	34.728,74	400	129.303,74								

Descrição: MANUT. DA ATIVIDADES CULTURALS

Produto : Pessoas Atendidas

Nat. Despesa	Fonte Recurso	Descrição	2022				2023				2024				2025				TOTAL																																																																																																																																																																																																																																																																																																																																																																																																																																																																																																																																																																																																																																																																																																																												
			Meta	Meta	Meta	Meta	Meta	Meta	Meta	Meta	Meta	Meta	Meta	Meta	Meta	Meta	Meta																																																																																																																																																																																																																																																																																																																																																																																																																																																																																																																																																																																																																																																																																																																														
3.3.90.14.00.00	10000000	RECURSOS LIVRES	2.000,00	2.100,00	2.205,00	2.315,25	2.420,25	2.525,25	2.630,25	2.735,25	2.840,25	2.945,25	3.050,25	3.155,25	3.260,25	3.365,25	3.470,25	3.575,25	3.680,25	3.785,25	3.890,25	3.995,25	4.100,25	4.205,25	4.310,25	4.415,25	4.520,25	4.625,25	4.730,25	4.835,25	4.940,25	5.045,25	5.150,25	5.255,25	5.360,25	5.465,25	5.570,25	5.675,25	5.780,25	5.885,25	5.990,25	6.095,25	6.200,25	6.305,25	6.410,25	6.515,25	6.620,25	6.725,25	6.830,25	6.935,25	7.040,25	7.145,25	7.250,25	7.355,25	7.460,25	7.565,25	7.670,25	7.775,25	7.880,25	7.985,25	8.090,25	8.195,25	8.300,25	8.405,25	8.510,25	8.615,25	8.720,25	8.825,25	8.930,25	9.035,25	9.140,25	9.245,25	9.350,25	9.455,25	9.560,25	9.665,25	9.770,25	9.875,25	9.980,25	10.085,25	10.190,25	10.295,25	10.400,25	10.505,25	10.610,25	10.715,25	10.820,25	10.925,25	11.030,25	11.135,25	11.240,25	11.345,25	11.450,25	11.555,25	11.660,25	11.765,25	11.870,25	11.975,25	12.080,25	12.185,25	12.290,25	12.395,25	12.500,25	12.605,25	12.710,25	12.815,25	12.920,25	13.025,25	13.130,25	13.235,25	13.340,25	13.445,25	13.550,25	13.655,25	13.760,25	13.865,25	13.970,25	14.075,25	14.180,25	14.285,25	14.390,25	14.495,25	14.600,25	14.705,25	14.810,25	14.915,25	15.020,25	15.125,25	15.230,25	15.335,25	15.440,25	15.545,25	15.650,25	15.755,25	15.860,25	15.965,25	16.070,25	16.175,25	16.280,25	16.385,25	16.490,25	16.595,25	16.700,25	16.805,25	16.910,25	17.015,25	17.120,25	17.225,25	17.330,25	17.435,25	17.540,25	17.645,25	17.750,25	17.855,25	17.960,25	18.065,25	18.170,25	18.275,25	18.380,25	18.485,25	18.590,25	18.695,25	18.800,25	18.905,25	19.010,25	19.115,25	19.220,25	19.325,25	19.430,25	19.535,25	19.640,25	19.745,25	19.850,25	19.955,25	20.060,25	20.165,25	20.270,25	20.375,25	20.480,25	20.585,25	20.690,25	20.795,25	20.900,25	21.005,25	21.110,25	21.215,25	21.320,25	21.425,25	21.530,25	21.635,25	21.740,25	21.845,25	21.950,25	22.055,25	22.160,25	22.265,25	22.370,25	22.475,25	22.580,25	22.685,25	22.790,25	22.895,25	23.000,25	23.105,25	23.210,25	23.315,25	23.420,25	23.525,25	23.630,25	23.735,25	23.840,25	23.945,25	24.050,25	24.155,25	24.260,25	24.365,25	24.470,25	24.575,25	24.680,25	24.785,25	24.890,25	24.995,25	25.100,25	25.205,25	25.310,25	25.415,25	25.520,25	25.625,25	25.730,25	25.835,25	25.940,25	26.045,25	26.150,25	26.255,25	26.360,25	26.465,25	26.570,25	26.675,25	26.780,25	26.885,25	26.990,25	27.095,25	27.200,25	27.305,25	27.410,25	27.515,25	27.620,25	27.725,25	27.830,25	27.935,25	28.040,25	28.145,25	28.250,25	28.355,25	28.460,25	28.565,25	28.670,25	28.775,25	28.880,25	28.985,25	29.090,25	29.195,25	29.300,25	29.405,25	29.510,25	29.615,25	29.720,25	29.825,25	29.930,25	30.035,25	30.140,25	30.245,25	30.350,25	30.455,25	30.560,25	30.665,25	30.770,25	30.875,25	30.980,25	31.085,25	31.190,25	31.295,25	31.400,25	31.505,25	31.610,25	31.715,25	31.820,25	31.925,25	32.030,25	32.135,25	32.240,25	32.345,25	32.450,25	32.555,25	32.660,25	32.765,25	32.870,25	32.975,25	33.080,25	33.185,25	33.290,25	33.395,25	33.500,25	33.605,25	33.710,25	33.815,25	33.920,25	34.025,25	34.130,25	34.235,25	34.340,25	34.445,25	34.550,25	34.655,25	34.760,25	34.865,25	34.970,25	35.075,25	35.180,25	35.285,25	35.390,25	35.495,25	35.600,25	35.705,25	35.810,25	35.915,25	36.020,25	36.125,25	36.230,25	36.335,25	36.440,25	36.545,25	36.650,25	36.755,25	36.860,25	36.965,25	37.070,25	37.175,25	37.280,25	37.385,25	37.490,25	37.595,25	37.700,25	37.805,25	37.910,25	38.015,25	38.120,25	38.225,25	38.330,25	38.435,25	38.540,25	38.645,25	38.750,25	38.855,25	38.960,25	39.065,25	39.170,25	39.275,25	39.380,25	39.485,25	39.590,25	39.695,25	39.800,25	39.905,25	40.010,25	40.115,25	40.220,25	40.325,25	40.430,25	40.535,25	40.640,25	40.745,25	40.850,25	40.955,25	41.060,25	41.165,25	41.270,25	41.375,25	41.480,25	41.585,25	41.690,25	41.795,25	41.900,25	42.005,25	42.110,25	42.215,25	42.320,25	42.425,25	42.530,25	42.635,25	42.740,25	42.845,25	42.950,25	43.055,25	43.160,25	43.265,25	43.370,25	43.475,25	43.580,25	43.685,25	43.790,25	43.895,25	44.000,25	44.105,25	44.210,25	44.315,25	44.420,25	44.525,25	44.630,25	44.735,25	44.840,25	44.945,25	45.050,25	45.155,25	45.260,25	45.365,25	45.470,25	45.575,25	45.680,25	45.785,25	45.890,25	45.995,25	46.100,25	46.205,25	46.310,25	46.415,25	46.520,25	46.625,25	46.730,25	46.835,25	46.940,25	47.045,25	47.150,25	47.255,25	47.360,25	47.465,25	47.570,25	47.675,25	47.780,25	47.885,25	47.990,25	48.095,25	48.200,25	48.305,25	48.410,25	48.515,25	48.620,25	48.725,25	48.830,25	48.935,25	49.040,25	49.145,25	49.250,25	49.355,25	49.460,25	49.565,25	49.670,25	49.775,25	49.880,25	49.985,25	50.090,25	50.195,25	50.300,25	50.405,25	50.510,25	50.615,25	50.720,25	50.825,25	50.930,25	51.035,25	51.140,25	51.245,25	51.350,25	51.455,25	51.560,25	51.665,25	51.770,25	51.875,25	51.980,25	52.085,25	52.190,25	52.295,25	52.400,25	52.505,25	52.610,25	52.715,25	52.820,25	52.925,25	53.030,25	53.135,25	53.240,25	53.345,25	53.450,25	53.555,25	53.660,25	53.765,25	53.870,25	53.975,25	54.080,25	54.185,25	54.290,25	54.395,25	54.500,25	54.605,25	54.710,25	54.815,25	54.920,25	55.025,25	55.130,25	55.235,25	55.340,25	55.445,25	55.550,25	55.655,25	55.760,25	55.865,25	55.970,25	56.075,25	56.180,25	56.285,25	56.390,25	56.495,25	56.600,25	56.705,25	56.810,25	56.915,25	57.020,25	57.125,25	57.230,25	57.335,25	57.440,25	57.545,25	57.650,25	57.755,25	57.860,25	57.965,25	58.070,25	58.175,25	58.280,25	58.385,25	58.490,25	58.595,25	58.700,25	58.805,25	58.910,25	59.015,25	59.120,25	59.225,25	59.330,25	59.435,25	59.540,25	59.645,25	59.750,25	59.855,25	59.960,25	60.065,25	60.170,25	60.275,25	60.380,25	60.485,25	60.590,25	60.695,25	60.800,25	60.905,25	61.010,25	61.115,25	61.220,25	61.325,25	61.430,25	61.535,25	61.640,25	61.745,25	61.850,25	61.955,25	62.060,25	62.165,25	62.270,25	62.375,25	62.480,25	62.585,25	62.690,25	62.795,25	62.900,25	63.005,25	63.110,25	63.215,25	63.320,25	63.425,25	63.530,25	63.635,25	63.740,25	63.845,25	63.950,25	64.055,25	64.160,25	64.265,25	64.370,25	64.475,25	64.580,25	64.685,25	64.790,25	64.895,25	65.000,25	65.105,25	65.210,25	65.315,25	65.420,25	65.525,25	65.630,25	65.735,25	65.840,25	65.945,25	66.050,25	66.155,25	66.260,25	66.365,25	66.470,25	66.575,25	66.680,25	66.785,25	66.890,25	66.995,25	67.100,25	67.205,25	67.310,25	67.415,25	67.520,25	67.625,25	67.730,25	67.835,25	67.940,25	68.045,25	68.150,25	68.255,25	68.360,25	68.465,25	68.570,25	68.675,25	68.780,25	68.885,25	68.990,25	69.095,25	69.200,25	69.305,25	69.410,25	69.515,25	69.620,25	69.725,25	69.830,25	69.935,25	70.040,25	70.145,25	70.250,25	70.355,25	70.460,25	70.565,25	70.670,25	70.775,25	70.880,25	70.985,25	71.090,25	71.195,25	71.300,25	71.405,25	71.510,25	71.615,25	71.720,25	71.825,25	71.930,25	72.035,25	72.140,25	72.245,25	72.350,25	72.455,25	72.560,25	72.665,25	72.770,25	72.875,25	72.980,25	73.085,25	73.190,25	73.295,25	73.400,25	73.505,25	73.610,25	73.715,25	73.820,25	73.925,25	74.030,25	74.135,25	74.240,25	74.345,25	74.450,25	74.555,25	74.660,25	74.765,25	74.870,25	74.975,25	75.080,25	75.185,25	75.290,25	75.395,25	75.500,25	75.605,25	75.710,25	75.815,25	75.920,25	76.025,25	76.130,25	76.235,25	76.340,25	76.445,25	76.550,25	76.655,25	76.760,25	76.865,25	76.970,25	77.075,25	77.18



PREFEITURA MUNICIPAL DE VALE DO ANARI
Estado de Rondônia

Exercício: 2022 a 2025

PPA - PROGRAMAS FINALÍSTICOS E DE APOIO ADMINISTRATIVO

	2022	2023	2024	2025	TOTAL
Total do Programa por Fonte de Recurso (Dados Financeiros em R\$) - 369	30.000,00	31.500,00	33.075,00	34.728,74	129.303,74
10000000 RECURSOS LIVRES	30.000,00	31.500,00	33.075,00	34.728,74	129.303,74
Total:	30.000,00	31.500,00	33.075,00	34.728,74	129.303,74

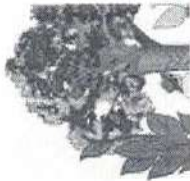

PREFEITURA MUNICIPAL DE VALE DO ANARI
Estado de Rondônia

Exercício: 2022 a 2025

PPA - PROGRAMAS FINALÍSTICOS E DE APOIO ADMINISTRATIVO

Órgão: 02 PODER EXECUTIVO

Unidade: 006 SEC.MUN. DE EDUCACAO

Programa: 27.813.0018 DIFUSAO CULTURAL

Objetivo:

Gerente:

Público Alvo:

Justificativa:

Problema:

Causa:

Externalidade:

Natureza

Início Previsto Término Previsto Multisetorial Tipo
Unid. Medida Índice Mais Recente 2022 2023 2024 2025 Índice Final PPA

Ação	Unid. Medida	Tipo	Meta	2022	2023	2024	2025	Meta	TOTAL
2067	Percentual	A	100	13.600,00	14.280,00	14.994,00	15.743,71	400	58.617,71

Descrição: MANUTENÇÃO DAS ATIVIDADES ESPORTIVAS

Produto: Pessoas Atendidas

Nat. Despesa	Fonte Recurso	Descrição	2022	2023	2024	2025	TOTAL
3.3.90.30.00.00	10000000	RECURSOS LIVRES	7.000,00	7.350,00	7.717,50	8.103,38	30.170,88
3.3.90.31.00.00	10000000	RECURSOS LIVRES	6.000,00	6.300,00	6.615,00	6.945,75	25.860,75
3.3.90.39.00.00	10000000	RECURSOS LIVRES	600,00	630,00	661,50	694,38	2.586,08
Total:			13.600,00	14.280,00	14.994,00	15.743,71	58.617,71

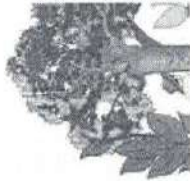

PREFEITURA MUNICIPAL DE VALE DO ANARI
Estado de Rondônia

Exercício: 2022 a 2025

PPA - PROGRAMAS FINALÍSTICOS E DE APOIO ADMINISTRATIVO

	2022	2023	2024	2025	TOTAL
Total do Programa por Fonte de Recurso (Dados Financeiros em R\$) - 370					
100000000 RECURSOS LIVRES	13.600,00	14.280,00	14.994,00	15.743,71	58.617,71
Total:	13.600,00	14.280,00	14.994,00	15.743,71	58.617,71



PREFEITURA MUNICIPAL DE VALE DO ANARI
Estado de Rondônia

Exercício: 2022 a 2025

PPA - PROGRAMAS FINALÍSTICOS E DE APOIO ADMINISTRATIVO

Órgão: 02 PODER EXECUTIVO

Unidade: 007 SEC.MUN. DE AGRICULTURA

Programa: 20.122.0002 ADMINISTRAÇÃO GERAL

Objetivo: apoiar as atividades administrativas da administração em geral

Gerente: EDSONFRANCISCO DA SILVA CPF:348.689.412-91

Público Alvo: População em Geral

Justificativa: apoiar as atividades administrativas da administração em geral

Problema: APOIO ADMINISTRATIVO

Causa: APOIO ADMINISTRATIVO

Externalidade: APOIO ADMINISTRATIVO

Natureza Início Previsto

Continuo

Indicador

Término Previsto

Unid. Medida

Índice Mais Recente

Tipo

2022

2023

2024

2025

Índice Final PPA

Ação	Unid. Medida	2022	2023	2024	2025	TOTAL
2040	Percentual	108.000,00	113.400,00	119.070,00	125.023,51	465.493,51

Descrição: MANUT.DAS ATIV. SECRET. AGRICULTURA

Produto: Pessoas Alendadas

Nat. Despesa	Fonte Recurso	Descrição	2022	2023	2024	2025	TOTAL
3.3.90.14.00.00	10000000	RECURSOS LIVRES	10.000,00	10.500,00	11.025,00	11.576,25	43.101,25
3.3.90.30.00.00	10000000	RECURSOS LIVRES	15.000,00	15.750,00	16.537,50	17.364,38	64.651,88
3.3.90.33.00.00	10000000	RECURSOS LIVRES	2.000,00	2.100,00	2.205,00	2.315,25	8.620,25
3.3.90.36.00.00	10000000	RECURSOS LIVRES	8.000,00	8.400,00	8.820,00	9.261,00	34.481,00
3.3.90.39.00.00	10000000	RECURSOS LIVRES	58.000,00	60.900,00	63.945,00	67.142,25	249.987,25
4.4.90.52.00.00	10000000	RECURSOS LIVRES	15.000,00	15.750,00	16.537,50	17.364,38	64.651,88
Total:			108.000,00	113.400,00	119.070,00	125.023,51	465.493,51

PREFEITURA MUNICIPAL DE VALE DO ANARI
Estado de Rondônia

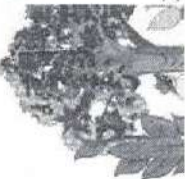

Exercício: 2022 a 2025

PPA - PROGRAMAS FINALÍSTICOS E DE APOIO ADMINISTRATIVO

	2022	2023	2024	2025	TOTAL
Total do Programa por Fonte de Recurso (Dados Financeiros em R\$) - 371					
10000000 RECURSOS LIVRES	108.000,00	113.400,00	119.070,00	125.023,51	465.493,51
Total:	108.000,00	113.400,00	119.070,00	125.023,51	465.493,51

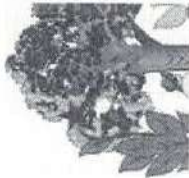

PREFEITURA MUNICIPAL DE VALE DO ANARI
Estado de Rondônia

Exercício: 2022 a 2025

PPA - PROGRAMAS FINALÍSTICOS E DE APOIO ADMINISTRATIVO

Órgão: 02 PODER EXECUTIVO

Unidade: 007 SEC.MUN. DE AGRICULTURA

Programa: 20.606.0005 EXTENSÃO AO COOPERATIVISMO

Objetivo: Apoio ao cooperativismo

Gerente: Izair José Alberton CPF:865.899.629-87

Público Alvo: População em Geral

Justificativa: Apoio ao cooperativismo

Problema: Apoio ao cooperativismo

Causa: Apoio ao cooperativismo

Externalidade: Apoio ao cooperativismo

Natureza

Continuo

Indicador

Término Previsto
Unid. Medida
Índice Mais Recente
Tipo
Apoio Administrativo

2022

2023

2024

2025

Índice Final PPA

Ação	Unid. Medida	2022	Meta	2023	Meta	2024	Meta	2025	Meta	TOTAL
2043	Percentual	A	100	99.750,00	100	104.737,50	100	109.974,37	400	409.461,87

Descrição: PROGRAMA MECANIZAÇÃO AGRICOLA

Produto: Pessoas Atendidas

Nat. Despesa	Fonte Recurso	Destinação	2022	2023	2024	2025	TOTAL
3.3.90.30.00.00	10000000	RECURSOS LIVRES	20.000,00	21.000,00	22.050,00	23.152,50	86.202,50
3.3.90.36.00.00	10000000	RECURSOS LIVRES	5.000,00	5.250,00	5.512,50	5.788,12	21.550,62
3.3.90.39.00.00	10000000	RECURSOS LIVRES	70.000,00	73.500,00	77.175,00	81.033,75	301.708,75
Total:			95.000,00	99.750,00	104.737,50	109.974,37	409.461,87



PREFEITURA MUNICIPAL DE VALE DO ANARI
Estado de Rondônia

Exercício: 2022 a 2025

PPA - PROGRAMAS FINALÍSTICOS E DE APOIO ADMINISTRATIVO

Total do Programa por Fonte de Recurso (Dados Financeiros em R\$) - 372	2022	2023	2024	2025	TOTAL
10000000 RECURSOS LIVRES	95.000,00	99.750,00	104.737,50	109.974,37	409.461,87
Total:	95.000,00	99.750,00	104.737,50	109.974,37	409.461,87



PREFEITURA MUNICIPAL DE VALE DO ANARI
Estado de Rondônia

Exercício: 2022 a 2025

PPA - PROGRAMAS FINALÍSTICOS E DE APOIO ADMINISTRATIVO

Órgão: 02 PODER EXECUTIVO
Unidade: 007 SEC.MUN. DE AGRICULTURA
Programa: 20.6060020 MELHORAMENTO GENÉTICO

Objetivo: Melhoria genética da pecuária

Gerente: Izair José Alberton CPF:865.899.629-87

Público Alvo: População em Geral

Justificativa: Melhoria genética da pecuária

Problema:

Causa:

Externalidade:

Natureza

Continuo

Indicador

Término Previsto
Unid. Medida
Índice Mais Recente

Multisetorial

Não

Apoio Administrativo

Início Previsto

2022

Meta

2023

Meta

2024

Meta

2025

Meta

Índice Final PPA

Ação	Unid. Medida	Tipo	Meta	2022	Meta	2023	Meta	2024	Meta	2025	Meta	TOTAL
2069	Percentual	A	100	26.000,00	100	27.300,00	100	28.665,00	100	30.098,25	400	112.063,25

Descrição: MANUTENÇÃO DAS ATIVIDADES DE MELHORIA GENÉTICA

Produto: Pessoas Atendidas

Nat. Despesa	Fuente Recurso	Descrição	2022	2023	2024	2025	TOTAL
3.3.90.30.00.00	10000000	RECURSOS LIVRES	15.000,00	15.750,00	16.537,50	17.364,38	64.651,88
3.3.90.39.00.00	10000000	RECURSOS LIVRES	10.000,00	10.500,00	11.025,00	11.576,25	43.101,25
4.4.90.52.00.00	10000000	RECURSOS LIVRES	1.000,00	1.050,00	1.102,50	1.157,62	4.310,12
Total:			26.000,00	27.300,00	28.665,00	30.098,25	112.063,25

Ação	Unid. Medida	Tipo	Meta	2022	Meta	2023	Meta	2024	Meta	2025	Meta	TOTAL
------	--------------	------	------	------	------	------	------	------	------	------	------	-------



PREFEITURA MUNICIPAL DE VALE DO ANARI
Estado de Rondônia

Exercício: 2022 a 2025

PPA - PROGRAMAS FINALÍSTICOS E DE APOIO ADMINISTRATIVO

2148	Percentual	A	100	55.000,00	100	57.750,00	100	60.637,50	100	63.669,37	400	237.056,87
------	------------	---	-----	-----------	-----	-----------	-----	-----------	-----	-----------	-----	------------

Descrição: PROGRAMA DE APOIO CALÇAREO NO CAMPO

Produto : Pessoas Atendidas

Nat. Despesa	Fonte Recurso	Descrição	2022	2023	2024	2025	TOTAL
3.3.90.30.00.00	10000000	RECURSOS LIVRES	5.000,00	5.250,00	5.512,50	5.788,12	21.550,62
3.3.90.39.00.00	10000000	RECURSOS LIVRES	50.000,00	52.500,00	55.125,00	57.881,25	215.506,25
Total:			55.000,00	57.750,00	60.637,50	63.669,37	237.056,87

Ação	Unid. Medida	Tipo	Meta	2022	2023	2024	2025	TOTAL
2149	Percentual	A	100	25.000,00	26.250,00	27.562,50	28.940,63	107.753,13

Descrição: PROGRAMA APOIO TERRA FÉRTIL

Produto : Pessoas Atendidas

Nat. Despesa	Fonte Recurso	Descrição	2022	2023	2024	2025	TOTAL
3.3.90.30.00.00	10000000	RECURSOS LIVRES	10.000,00	10.500,00	11.025,00	11.576,25	43.101,25
3.3.90.39.00.00	10000000	RECURSOS LIVRES	15.000,00	15.750,00	16.537,50	17.364,38	64.651,88
Total:			25.000,00	26.250,00	27.562,50	28.940,63	107.753,13

Ação	Unid. Medida	Tipo	Meta	2022	2023	2024	2025	TOTAL
2150	Percentual	A	100	35.000,00	36.750,00	38.587,50	40.516,87	150.854,37

Descrição: PROGRAMA PORTEIRA ADENTRO

Produto : Pessoas Atendidas

Nat. Despesa	Fonte Recurso	Descrição	2022	2023	2024	2025	TOTAL
3.3.90.30.00.00	10000000	RECURSOS LIVRES	5.000,00	5.250,00	5.512,50	5.788,12	21.550,62
3.3.90.39.00.00	10000000	RECURSOS LIVRES	30.000,00	31.500,00	33.075,00	34.728,75	129.303,75
Total:			35.000,00	36.750,00	38.587,50	40.516,87	150.854,37