



PREFEITURA MUNICIPAL DE VALE DO ANARI
Estado de Rondônia

Exercício: 2022 a 2025

PPA - PROGRAMAS FINALÍSTICOS E DE APOIO ADMINISTRATIVO

Total do Programa por Fonte de Recurso (Dados Financeiros em R\$) - 373	2022	2023	2024	2025	TOTAL
100000000 RECURSOS LIVRES	141.000,00	148.050,00	155.452,50	163.225,12	607.727,62
Total:	141.000,00	148.050,00	155.452,50	163.225,12	607.727,62

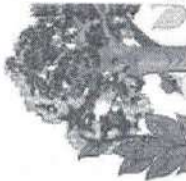

PREFEITURA MUNICIPAL DE VALE DO ANARI
Estado de Rondônia

Exercício: 2022 a 2025

PPA - PROGRAMAS FINALÍSTICOS E DE APOIO ADMINISTRATIVO

Órgão: 02 PODER EXECUTIVO

Unidade: 008 SEC.MUN. DE OBRAS

Programa: 04.122.0002 ADMINISTRAÇÃO GERAL

Objetivo: apoiar as atividades administrativas da administração em geral

Gerente: EDSON FRANCISCO DA SILVA CPF:348 689.412-91

Público Alvo: População em Geral

Justificativa: apoiar as atividades administrativas da administração em geral

Problema: APOIO ADMINISTRATIVO

Causa: APOIO ADMINISTRATIVO

Externalidade: APOIO ADMINISTRATIVO

Natureza Continuo
Indicador

Índice Mais Recente

Unid. Medida

Término Previsto

Multisetorial

Tipo Apoio Administrativo

2022

2023

2024

2025

Índice Final PPA

Ação	Unid. Medida	2022	2023	2024	2025	TOTAL
2045	Pessoas	271.000,00	284.550,00	298.777,50	313.716,37	1.168.043,87

Descrição: MANUT. DAS ATIV. SECRET. DE OBRAS

Produto: Pessoas Atendidas

Nat. Despesa	Fórmula Recurso	Descrição	2022	2023	2024	2025	TOTAL
3.3.71.70.00.00	10000000	RECURSOS LIVRES	130.000,00	136.500,00	143.325,00	150.491,25	560.316,25
3.3.90.14.00.00	10000000	RECURSOS LIVRES	10.000,00	10.500,00	11.025,00	11.576,25	43.101,25
3.3.90.36.00.00	10000000	RECURSOS LIVRES	21.000,00	22.050,00	23.152,50	24.310,12	90.512,62
3.3.90.36.00.00	10000000	RECURSOS LIVRES	10.000,00	10.500,00	11.025,00	11.576,25	43.101,25
3.3.90.39.00.00	10000000	RECURSOS LIVRES	60.000,00	63.000,00	66.150,00	69.457,50	258.607,50
4.4.90.52.00.00	10000000	RECURSOS LIVRES	40.000,00	42.000,00	44.100,00	46.305,00	172.405,00
		Total:	271.000,00	284.550,00	298.777,50	313.716,37	1.168.043,87



PREFEITURA MUNICIPAL DE VALE DO ANARI
Estado de Rondônia

Exercício: 2022 a 2025

PPA - PROGRAMAS FINALÍSTICOS E DE APOIO ADMINISTRATIVO

	2022	2023	2024	2025	TOTAL
Total do Programa por Fonte de Recurso (Dados Financeiros em R\$) - 374					
10000000 RECURSOS LIVRES	271.000,00	284.550,00	298.777,50	313.716,37	1.168.043,87
Total:	271.000,00	284.550,00	298.777,50	313.716,37	1.168.043,87



PREFEITURA MUNICIPAL DE VALE DO ANARI
Estado de Rondônia

Exercício: 2022 a 2025

PPA - PROGRAMAS FINALÍSTICOS E DE APOIO ADMINISTRATIVO

Órgão: 02 PODER EXECUTIVO

Unidade: 008 SEC.MUN. DE OBRAS

Programa: 15.452.0007 LIMPEZA URBANA

Objetivo: Efetuar a limpeza urbana e recolhimento do lixo

Gerente: CLEONE LIMA RIBEIRO CPF:829.407.462-49

Público Alvo: População em Geral

Justificativa: Efetuar a limpeza urbana e recolhimento do lixo

Problema: Efetuar a limpeza urbana e recolhimento do lixo

Causa: Efetuar a limpeza urbana e recolhimento do lixo

Externalidade: Efetuar a limpeza urbana e recolhimento do lixo

Natureza Continuo
Indicador

Início Previsto
Término Previsto
Unid. Medida
Índice Mais Recente

Multisetorial
Não
Apoio Administrativo

Índice Final PPA

2025

2024

2023

2022

Ação	Unid. Medida	Tipo	Meta	2022	2023	2024	2025	Meta	TOTAL
2047	Percentual	A	100	400.000,00	420.000,00	441.000,00	463.050,00	400	1.724.050,00

Descrição: SERVIÇOS DE LIMPEZA PÚBLICA

Produto: Pessoas Atendidas

Nat. Despesa	Fonte Recurso	Descrição	2022	2023	2024	2025	TOTAL
3.3.90.39.00.00	100000000	RECURSOS LIVRES	400.000,00	420.000,00	441.000,00	463.050,00	1.724.050,00
Total:			400.000,00	420.000,00	441.000,00	463.050,00	1.724.050,00

Ação	Unid. Medida	Tipo	Meta	2022	2023	2024	2025	Meta	TOTAL
2048	Percentual	A	100	5.000,00	5.250,00	5.512,50	5.788,13	400	21.550,63

Descrição: MANUT. DO CEMITÉRIO MUNICIPAL



PREFEITURA MUNICIPAL DE VALE DO ANARI
Estado de Rondônia

Exercício: 2022 a 2025

PPA - PROGRAMAS FINALÍSTICOS E DE APOIO ADMINISTRATIVO

Produto : Pessoas Atendidas

Nat. Despesa	Fonte Recurso	Descrição	2022	2023	2024	2025	TOTAL
3.3.90.30.00.00	10000000	RECURSOS LIVRES	3.000,00	3.150,00	3.307,50	3.472,88	12.930,38
3.3.90.39.00.00	10000000	RECURSOS LIVRES	2.000,00	2.100,00	2.205,00	2.315,25	8.620,25
Total:			5.000,00	5.250,00	5.512,50	5.788,13	21.550,63

Ação	Unid. Medida	Tipo	Meta	2022	Meta	2023	Meta	2024	Meta	2025	Meta	TOTAL
2050	Percentual	A	100	30.000,00	100	31.500,00	100	33.075,00	100	34.728,75	400	129.303,75

Descrição: CONSERVAÇÃO DE VIAS URBANAS

Produto : Pessoas Atendidas

Nat. Despesa	Fonte Recurso	Descrição	2022	2023	2024	2025	TOTAL
3.3.90.30.00.00	10000000	RECURSOS LIVRES	10.000,00	10.500,00	11.025,00	11.576,25	43.101,25
3.3.90.39.00.00	10000000	RECURSOS LIVRES	20.000,00	21.000,00	22.050,00	23.152,50	86.202,50
Total:			30.000,00	31.500,00	33.075,00	34.728,75	129.303,75

Total do Programa por Fonte de Recurso (Dados Financeiros em R\$) - 375

	2022	2023	2024	2025	TOTAL
10000000	435.000,00	456.750,00	479.587,50	503.566,88	1.874.904,38
RECURSOS LIVRES	435.000,00	456.750,00	479.587,50	503.566,88	1.874.904,38

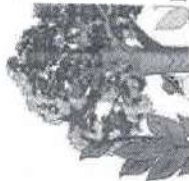

PREFEITURA MUNICIPAL DE VALE DO ANARI
Estado de Rondônia

Exercício: 2022 a 2025

PPA - PROGRAMAS FINALÍSTICOS E DE APOIO ADMINISTRATIVO

Órgão: 02 PODER EXECUTIVO

Unidade: 008 SEC.MUN. DE OBRAS

Programa: 25.752.0008 ILUMINAÇÃO PÚBLICA

Objetivo: Manter a iluminação pública

Gerente: CLEONE LIMA RIBEIRO CPF:829.407.462-49

Público Alvo: População em Geral

Justificativa: Manter a iluminação pública

Problema: Manter a iluminação pública

Causa: Manter a iluminação pública

Externalidade: Manter a iluminação pública

Natureza

Continuo

Indicador

Início Previsto
Término Previsto
Unid. Medida
Multisetorial
Tipo

2022
2022
2022
Não
Apoio Administrativo

Índice Mais Recente

2023

2024

2025

Índice Final PPA

Ação	Unid. Medida	2022	2023	2024	2025	TOTAL
2049	Percentual	100	100	100	100	400
Descrição: MANUT.DA ILUMINAÇÃO PÚBLICA		55.000,00	57.750,00	60.637,50	63.669,38	237.056,88
Produto: Pessoas Atendidas						

Nat. Despesa	Fonte Recurso	Descrição	2022	2023	2024	2025	TOTAL
3.3.90.30.00.00	10000000	RECURSOS LIVRES	35.000,00	36.750,00	38.587,50	40.516,88	150.854,38
3.3.90.39.00.00	10000000	RECURSOS LIVRES	20.000,00	21.000,00	22.050,00	23.152,50	86.202,50
Total:			55.000,00	57.750,00	60.637,50	63.669,38	237.056,88

Total do Programa por Fonte de Recurso (Dados Financeiros em R\$) - 376

2022 2023 2024 2025 TOTAL

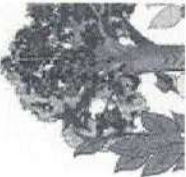

PREFEITURA MUNICIPAL DE VALE DO ANARI
Estado de Rondônia

Exercício: 2022 a 2025

PPA - PROGRAMAS FINALÍSTICOS E DE APOIO ADMINISTRATIVO

10000000	RECURSOS LIVRES	55.000,00	57.750,00	60.637,50	63.669,38	237.056,88
	Total:	55.000,00	57.750,00	60.637,50	63.669,38	237.056,88



PREFEITURA MUNICIPAL DE VALE DO ANARI
Estado de Rondônia

Exercício: 2022 a 2025

PPA – PROGRAMAS FINALÍSTICOS E DE APOIO ADMINISTRATIVO

Órgão : 02 PODER EXECUTIVO

Unidade : 008 SEC.MUN. DE OBRAS

Programa : 26.782.0010 ESTRADAS VICINAIS

Objetivo :

Gerente :

Público Alvo :

Justificativa :

Problema :

Causa :

Externalidade :

Natureza Início Previsto Término Previsto Multisetorial Tipo

Indicador Unid. Medida Índice Mais Recente

2023

2024

2025

2026

2027

2028

2029

2030

2031

2032

2033

2034

2035

2036

2037

2038

2039

2040

2041

2042

2043

Ação	Unid. Medida	Tipo	Meta	2022	2023	2024	2025	Meta	TOTAL
2052	Percentual	A	100	400.000,00	420.000,00	441.000,00	463.050,00	400	1.724.050,00

Descrição: RECUP. E MANUT. DAS ESTRADAS VICINAIS

Produto : Pessoas Atendidas

Nat. Despesa	Fonte Recurso	Descrição	2022	2023	2024	2025	TOTAL
3.3.90.30.00.00	100000000	RECURSOS LIVRES	50.000,00	52.500,00	55.125,00	57.881,25	215.506,25
3.3.90.39.00.00	100000000	RECURSOS LIVRES	350.000,00	367.500,00	385.875,00	405.168,75	1.508.543,75
Total:			400.000,00	420.000,00	441.000,00	463.050,00	1.724.050,00

Ação	Unid. Medida	Tipo	Meta	2022	2023	2024	2025	Meta	TOTAL
2058	Percentual	A	100	60.000,00	63.000,00	66.150,00	69.457,50	400	258.607,50

Descrição: MANUTENÇÃO DAS ATIVIDADES DO CIDE

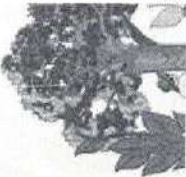

PREFEITURA MUNICIPAL DE VALE DO ANARI
Estado de Rondônia

Exercício: 2022 a 2025

PPA - PROGRAMAS FINALÍSTICOS E DE APOIO ADMINISTRATIVO

Produto : Pessoas Atendidas

Nat. Despesa	Fonte Recurso	Descrição	2022	2023	2024	2025	TOTAL
3.3.90.30.00.00	100900000	CIDE - CONTRIBUICAO DE INTERVENCA	30.000,00	31.500,00	33.075,00	34.728,75	129.303,75
3.3.90.39.00.00	100900000	CIDE - CONTRIBUICAO DE INTERVENCA	30.000,00	31.500,00	33.075,00	34.728,75	129.303,75
		Total:	60.000,00	63.000,00	66.150,00	69.457,50	258.607,50

Total do Programa por Fonte de Recurso (Dados Financeiros em R\$) - 377

100000000	RECURSOS LIVRES		400.000,00	420.000,00	441.000,00	463.050,00	1.724.050,00
100900000	CIDE - CONTRIBUICAO DE INTERVENCAO NO DOMINIO ECONOMIC		60.000,00	63.000,00	66.150,00	69.457,50	258.607,50
	Total:		460.000,00	483.000,00	507.150,00	532.507,50	1.982.657,50



PREFEITURA MUNICIPAL DE VALE DO ANARI
Estado de Rondônia

Exercício: 2022 a 2025

PPA - PROGRAMAS FINALÍSTICOS E DE APOIO ADMINISTRATIVO

Órgão: 02 PODER EXECUTIVO

Unidade: 009 SEC. MUN. DE MEIO AMBIENTE

Programa: 18.122.0002 ADMINISTRAÇÃO GERAL

Objetivo: apoiar as atividades administrativas da administração em geral

Gerente: EDSONFRANCISCO DA SILVA CPF:348.689.412-91

Público Alvo: População em Geral

Justificativa: apoiar as atividades administrativas da administração em geral

Problema: APOIO ADMINISTRATIVO

Causa: APOIO ADMINISTRATIVO

Externalidade: APOIO ADMINISTRATIVO

Natureza Continuo
Indicador

Término Previsto
Unid. Medida
Índice Mais Recente
Tipo
Apoio Administrativo

2022

2023

2024

2025

Índice Final PPA

Ação	Unid. Medida	2022	2023	2024	2025	TOTAL
2054	Percentual	45.000,00	47.250,00	49.612,50	52.093,13	193.955,63

Descrição: MANUT.DAS ATIV. DA SEC. MEIO AMBIENTE

Produto: Poços Artesianos

Nat. Despesa	Fonte Recurso	Descrição	2022	2023	2024	2025	TOTAL
3.3.90.14.00.00	10000000	RECURSOS LIVRES	5.000,00	5.250,00	5.512,50	5.788,12	21.550,62
3.3.90.30.00.00	10000000	RECURSOS LIVRES	20.000,00	15.750,00	16.537,50	17.364,38	69.651,88
3.3.90.39.00.00	10000000	RECURSOS LIVRES	15.000,00	10.500,00	11.025,00	11.576,25	48.101,25
4.4.90.52.00.00	10000000	RECURSOS LIVRES	15.000,00	15.750,00	16.537,50	17.364,38	64.651,88
Total:			55.000,00	47.250,00	49.612,50	52.093,13	203.955,63



PREFEITURA MUNICIPAL DE VALE DO ANARI
Estado de Rondônia

Exercício: 2022 a 2025

PPA - PROGRAMAS FINALÍSTICOS E DE APOIO ADMINISTRATIVO

Total do Programa por Fonte de Recurso (Dados Financeiros em R\$) - 378	2022	2023	2024	2025	TOTAL
10000000 RECURSOS LIVRES	55.000,00	47.250,00	49.612,50	52.093,13	203.955,63
Total:	55.000,00	47.250,00	49.612,50	52.093,13	203.955,63

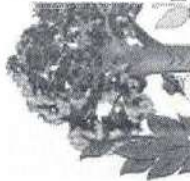

PREFEITURA MUNICIPAL DE VALE DO ANARI
Estado de Rondônia

Exercício: 2022 a 2025

PPA - PROGRAMAS FINALÍSTICOS E DE APOIO ADMINISTRATIVO

Órgão : 02 PODER EXECUTIVO
Unidade : 009 SEC. MUN. DE MEIO AMBIENTE

Programa : 20.604.0006 MANUTENCAO DA EXTENSAO RURAL

Objetivo : Manter o extensioismo rural

Gerente : Izair José Alberton CPF:865.899.629-87

Público Alvo : População em Geral

Justificativa : Manter o extensioismo rural

Problema : Manter o extensioismo rural

Causa : Manter o extensioismo rural

Externalidade : Manter o extensioismo rural

Natureza Intício Previsto Término Previsto Multifsetorial Tipo
Indicador Não Apoyo Administrativo
Unid. Medida Índice Mais Recente

Ação	Unid. Medida	Unid. Medida	Índice Mais Recente	2022	2023	2024	2025	Índice Final PPA
2057	Percentual	A	100	20.000,00	21.000,00	22.050,00	23.152,50	86.202,50

Descrição: AUXILIO NA REC. DE AEREAS DEGRADADAS

Produto : Pessoas Atendidas

Nat. Despesa	Fonte Recurso	Descrição	2022	2023	2024	2025	TOTAL
3.3.90.30.00.00	10000000	RECURSOS LIVRES	10.000,00	10.500,00	11.025,00	11.576,25	43.101,25
3.3.90.39.00.00	10000000	RECURSOS LIVRES	10.000,00	10.500,00	11.025,00	11.576,25	43.101,25
Total:			20.000,00	21.000,00	22.050,00	23.152,50	86.202,50

Total do Programa por Fonte de Recurso (Dados Financeiros em R\$) - 379

2022	2023	2024	2025	TOTAL

PREFEITURA MUNICIPAL DE VALE DO ANARI
Estado de Rondônia

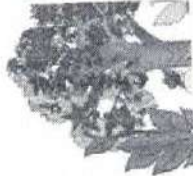

Exercício: 2022 a 2025

PPA - PROGRAMAS FINALÍSTICOS E DE APOIO ADMINISTRATIVO

10000000	RECURSOS LIVRES	20.000,00	21.000,00	22.050,00	23.152,50	86.202,50
	Total:	20.000,00	21.000,00	22.050,00	23.152,50	86.202,50



PREFEITURA MUNICIPAL DE VALE DO ANARI
Estado de Rondônia

Exercício: 2022 a 2025

PPA - PROGRAMAS FINALÍSTICOS E DE APOIO ADMINISTRATIVO

Órgão: 03 INSTITUTO DE PREVIDENCIA - IMPRES

Unidade: 001 INSTITUTO DE PREVIDÊNCIA

Programa: 09.122.0017 PREVIDENCIA PRÓPRIA

Objetivo: Atender as ações do RPPS

Gerente: SONIA PEREIRA DOS SANTOS CPF:478.714.582-72

Público Alvo: Servidor

Justificativa: Atender as ações do RPPS

Problema: Atender as ações do RPPS

Causa: Atender as ações do RPPS

Externalidade: Atender as ações do RPPS

Natureza

Contínuo

Indicador

Término Previsto
Unid. Medida
Índice Mais Recente

Tipo
Apoio Administrativo

Índice Final PPA

Ação	Unid. Medida	2022	2023	2024	2025	TOTAL
2058	Percentual	525.000,00	551.250,00	578.812,50	607.753,13	2.262.815,63

Descrição: MANUT. DAS ATIVIDADES DO IMPRES

Produto: Servidores Atendidos

Nat. Despesa	Fonte Recurso	Descrição	2022	2023	2024	2025	TOTAL
3.1.90.11.00.00	10030062	CONTRIBUICAO PARA REGIME PROP	190.000,00	199.500,00	209.475,00	219.948,75	818.923,75
3.1.90.13.00.00	10030062	CONTRIBUICAO PARA REGIME PROP	30.000,00	31.500,00	33.075,00	34.728,75	129.303,75
3.1.90.94.00.00	10030062	CONTRIBUICAO PARA REGIME PROP	10.000,00	10.500,00	11.025,00	11.576,25	43.101,25
3.1.91.13.00.00	10030062	CONTRIBUICAO PARA REGIME PROP	20.000,00	21.000,00	22.050,00	23.152,50	86.202,50
3.3.90.14.00.00	10030062	CONTRIBUICAO PARA REGIME PROP	25.000,00	26.250,00	27.562,50	28.940,62	107.753,12
3.3.90.30.00.00	10030062	CONTRIBUICAO PARA REGIME PROP	10.000,00	10.500,00	11.025,00	11.576,25	43.101,25
3.3.90.36.00.00	10030062	CONTRIBUICAO PARA REGIME PROP	15.000,00	15.750,00	16.537,50	17.364,38	64.651,88

PREFEITURA MUNICIPAL DE VALE DO ANARI
Estado de Rondônia



Exercício: 2022 a 2025

PPA - PROGRAMAS FINALÍSTICOS E DE APOIO ADMINISTRATIVO

	2022	2023	2024	2025	TOTAL
3.3.90.39.00.00	200.000,00	210.000,00	220.500,00	231.525,00	862.025,00
3.3.90.48.00.00	15.000,00	15.750,00	16.537,50	17.364,38	64.651,88
4.4.90.52.00.00	10.000,00	10.500,00	11.025,00	11.576,25	43.101,25
Total:	525.000,00	551.250,00	578.812,50	607.753,13	2.262.815,63

	2022	2023	2024	2025	TOTAL
Total do Programa por Fonte de Recurso (Dados Financeiros em R\$) - 390					
10030062 CONTRIBUICAO PARA REGIME PROPRIO DE PREVIDENCIA SOCIAL -	500.000,00	525.000,00	551.250,00	578.812,50	2.155.062,50
10030063 CONTRIBUICAO PARA REGIME PROPRIO DE PREVIDENCIA SOCIAL -	25.000,00	26.250,00	27.562,50	28.940,63	107.753,13
Total:	525.000,00	551.250,00	578.812,50	607.753,13	2.262.815,63

PREFEITURA MUNICIPAL DE VALE DO ANARI
Estado de Rondônia



Exercício: 2022 a 2025

PPA - PROGRAMAS FINALÍSTICOS E DE APOIO ADMINISTRATIVO

Órgão: 03 INSTITUTO DE PREVIDENCIA - IMPRES

Unidade: 001 INSTITUTO DE PREVIDÊNCIA

Programa: 09.271.0017 PREVIDENCIA PRÓPRIA

Objetivo: Atender as ações do RPPS

Gerente: SONIA PEREIRA DOS SANTOS CPF:478.714.582-72

Público Alvo: Servidor

Justificativa: Atender as ações do RPPS

Problema: Atender as ações do RPPS

Causa: Atender as ações do RPPS

Externalidade: Atender as ações do RPPS

Natureza: Início Previsto

Continuo

Indicador

Término Previsto
Unid. Medida
Índice Mais Recente

Tipo
Apoio Administrativo

Índice Final PPA

Ação	Unid. Medida	2022	2023	2024	2025	TOTAL
2060	Percentual	780.000,00	819.000,00	859.950,00	902.947,50	3.361.897,50
A		100	100	100	100	400
Tipo		Meta	Meta	Meta	Meta	Meta

Descrição: PREVIDENCIA SOCIAL DOS SEGURADOS

Produto: Servidores Atendidos

Nat. Despesa	Fonte Recurso	Descrição	2022	2023	2024	2025	TOTAL
3.1.90.01.00.00	10030063	CONTRIBUICAO PARA REGIME PROP	250.000,00	262.500,00	275.625,00	289.406,25	1.077.531,25
3.1.90.03.00.00	10030063	CONTRIBUICAO PARA REGIME PROP	30.000,00	31.500,00	33.075,00	34.728,75	129.303,75
3.1.90.05.00.00	10030063	CONTRIBUICAO PARA REGIME PROP	500.000,00	525.000,00	551.250,00	578.812,50	2.155.062,50
Total:			780.000,00	819.000,00	859.950,00	902.947,50	3.361.897,50

PREFEITURA MUNICIPAL DE VALE DO ANARI
Estado de Rondônia

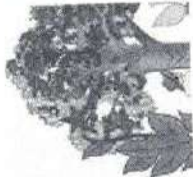

Exercício: 2022 a 2025

PPA - PROGRAMAS FINALÍSTICOS E DE APOIO ADMINISTRATIVO

	2022	2023	2024	2025	TOTAL
Total do Programa por Fonte de Recurso (Dados Financeiros em R\$) - 391	780.000,00	819.000,00	859.950,00	902.947,50	3.361.897,50
10030063 CONTRIBUICAO PARA REGIME PROPRIO DE PREVIDENCIA SOCIAL - Total:	780.000,00	819.000,00	859.950,00	902.947,50	3.361.897,50

PREFEITURA MUNICIPAL DE VALE DO ANARI
Estado de Rondônia

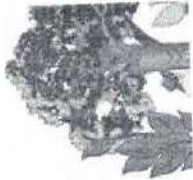

Exercício: 2022 a 2025

PPA - PROGRAMAS FINALÍSTICOS E DE APOIO ADMINISTRATIVO

Órgão : 03 INSTITUTO DE PREVIDENCIA - IMPRES

Unidade : 001 INSTITUTO DE PREVIDÊNCIA

Programa : 99.997.9999 RESERVA DE CONTINGENCIA

Objetivo : Reserva do RPPS

Gerente : SONIA PEREIRA DOS SANTOS CPF.478.714.582-72

Público Alvo : Servidor

Justificativa : Reserva do RPPS

Problema : Reserva do RPPS

Causa : Reserva do RPPS

Externalidade : Reserva do RPPS

Natureza : Reserva do RPPS

Continuo

Indicador

Término Previsto : Não
Unid. Medida : Índice Mais Recente
Tipo : Apoio Administrativo

Ação	Unid. Medida	2022	Meta	2023	Meta	2024	Meta	2025	Meta	TOTAL
9999	Percentual	2.505.000,00	100	2.630.250,00	100	2.761.762,50	100	2.899.850,62	400	10.796.863,12
<p>Total:</p>										

Descrição: RESERVA DE CONTINGENCIA

Produto : OutrosProdutos

Nat. Despesa	Fonte Recurso	Descrição	2022	2023	2024	2025	TOTAL
9.9.99.99.00.00	10030063	CONTRIBUICAO PARA REGIME PROP	2.505.000,00	2.630.250,00	2.761.762,50	2.899.850,62	10.796.863,12
<p>Total:</p>							

Total do Programa por Fonte de Recurso (Dados Financeiros em R\$) - 392.

10030063	CONTRIBUICAO PARA REGIME PROPRIO DE PREVIDENCIA SOCIAL -	2022	2023	2024	2025	TOTAL
		2.505.000,00	2.630.250,00	2.761.762,50	2.899.850,62	10.796.863,12
<p>Total:</p>						

PREFEITURA MUNICIPAL DE VALE DO ANARI
Estado de Rondônia

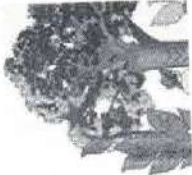

Exercício: 2022 a 2025

PPA - PROGRAMAS FINALÍSTICOS E DE APOIO ADMINISTRATIVO

Total Geral : 31.782.841,00 33.371.983,05 35.040.582,21 36.792.611,21 136.988.017,47

O pagamento deste boleto também poderá ser efetuado nos terminais de autoatendimento

Instruções:

1. Imprima em uma impressora jato de tinta (ink jet) ou laser em qualidade normal ou alta. Não use modo
2. Utilize folha A4 (210 x 297 mm) ou Carta (216 x 279 mm) e margens mínimas à esquerda e a direita do
3. Corte na linha indicada. Não rasure, fure ou dobre a região onde se encontra o código de barras.

Corte na linha pontilhada

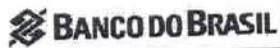

001-9

00190.00009 01559.984024 13161.216174 2 87800000029643

Beneficiário Banco do Brasil S.A.	Espécie REAL	Quantidade 0.00000	Nosso Número 00015599840213161216-6
--------------------------------------	-----------------	-----------------------	--

Endereço

Nº do Documento PARCELA 4/ 5	Contrato 0	CPF/CNPJ Beneficiário	Vencimento 21.10.2021	(=) Valor do Documento 296,43
(-)	(-) Outras Deduções	(-) Mora / Multa	(-) Desconto /	(=) Valor cobrado 296,43

Pagador

ELIZANGELA GOMES - 828.536.732-00

Autenticação mecânica

Instruções

*** RECEBER SOMENTE EM DINHEIRO ***
 NAO RECEBER APOS 30 DIAS CORRIDOS DO VENCIMENTO
 APOS O VENCIMENTO COBRAR JUROS DE 7,50 % AO MÊS

Corte na linha pontilhada



001-9

00190.00009 01559.984024 13161.216174 2 87800000029643

Local de pagamento Pagável em qualquer banco até o vencimento.				Vencimento 21.10.2021
Beneficiário Banco do Brasil S.A.				Agência / Código 3477-0 / 28892001-5
Data do Documento 29.09.2021	Nº do Documento PARCELA 4/ 5	Espécie Doc. RC	Aceite N	Data do 29.09.2021
				Nosso Número 00015599840213161216-6
Carteira 17	Espécie REAL	Quantidade 0.00000	Valor x	(=) Valor do Documento 296,43

Instruções

*** RECEBER SOMENTE EM DINHEIRO ***
 NAO RECEBER APOS 30 DIAS CORRIDOS DO VENCIMENTO
 APOS O VENCIMENTO COBRAR JUROS DE 7,50 % AO MÊS

(-) Desconto / Abatimento
(-) Outros deduções
(+) Juros / Multa
(=) Outros acréscimos
(=) Valor cobrado 296,43

Pagador:

ELIZANGELA GOMES - 828.536.732-00

- - 00.000-000

Sacador / Avalista :



Autenticação mecânica - Ficha de Compensação

Corte na linha pontilhada

PREFEITURA MUNICIPAL DE VALE DO ANARI

Estado de Rondônia

Exercício: 2022

Demonstrativo da Receita Corrente Líquida - 2018 a 2025

Especificação	2018	2019	2020	2021	2022	2023	2024	2025
RECEITAS CORRENTES (I)	26.130.362,00	27.436.891,40	30.433.627,00	31.923.329,31	33.615.911,00	35.286.206,55	37.050.516,89	38.903.042,63
Impostos, Taxas e Contribuições de Melhoria	1.243.850,00	1.306.048,40	1.481.079,07	1.564.002,22	1.636.943,00	1.718.790,15	1.804.729,66	1.894.966,15
IPTU	31.500,00	33.075,00	97.907,34	102.802,71	27.100,00	28.455,00	29.877,75	31.371,64
ISS	210.000,00	220.500,00	230.000,00	241.500,00	764.780,00	803.019,00	843.169,95	885.328,45
ITBI	94.500,00	99.225,00	141.466,53	148.539,86	102.000,00	107.100,00	112.455,00	118.077,75
IRRF	640.500,00	672.527,40	710.000,00	745.500,00	450.000,00	472.500,00	496.125,00	520.931,25
Outros Impostos, Taxas e Contribuições	267.350,00	280.721,00	301.705,20	325.659,65	293.063,00	307.716,15	323.101,96	339.257,06
Contribuições	1.000.000,00	1.050.000,00	1.203.600,00	1.157.625,00	860.000,00	903.000,00	948.150,00	995.557,50
Contribuição Patrimonial	2.878.205,00	3.022.117,00	3.173.225,00	3.331.886,75	625.810,00	657.100,50	689.955,52	724.453,28
Rendimentos de Aplicações Financeiras	0,00	0,00	0,00	0,00	0,00	0,00	0,00	0,00
Outras Receitas Patrimoniais	2.878.205,00	3.022.117,00	3.173.225,00	3.331.886,75	625.810,00	657.100,50	689.955,52	724.453,28
Receita Agropecuária	0,00	0,00	0,00	0,00	0,00	0,00	0,00	0,00
Receita Industrial	0,00	0,00	0,00	0,00	0,00	0,00	0,00	0,00
Receita Serviços	0,00	0,00	0,00	0,00	0,00	0,00	0,00	0,00
Transferências Correntes	20.980.257,00	22.029.273,00	24.539.440,00	25.831.718,26	30.313.291,00	31.828.955,55	33.420.403,34	35.091.423,51
Cota-Parte do FPM	7.875.000,00	8.268.750,00	9.000.000,00	9.450.000,00	10.650.000,00	11.182.500,00	11.741.625,00	12.328.706,25
Cota-Parte do ICMS	5.000.000,00	5.250.000,00	6.600.000,00	6.930.000,00	9.800.000,00	10.290.000,00	10.804.500,00	11.344.725,00
Cota-Parte do IPVA	84.000,00	88.200,00	92.610,00	97.240,50	517.000,00	542.850,00	569.992,50	598.492,12
Transferência de LC87/1996	0,00	0,00	0,00	0,00	0,00	0,00	0,00	0,00
Transferência de LC61/1989	0,00	0,00	0,00	0,00	0,00	0,00	0,00	0,00
Transferências FUNDEB	5.500.000,00	5.775.000,00	6.063.750,00	6.366.937,50	5.862.000,00	6.155.100,00	6.462.855,00	6.785.997,75
Outras Transferências Correntes	2.521.257,00	2.647.323,00	2.783.080,00	2.987.540,26	3.484.291,00	3.658.505,55	3.841.430,84	4.033.502,39
Outras Receitas Correntes	28.050,00	29.453,00	36.282,93	38.097,08	179.867,00	178.360,35	187.278,37	196.642,19
Outras Receitas Correntes	2.616.005,00	2.746.805,40	3.165.777,00	3.324.065,85	4.223.070,00	4.434.223,50	4.655.934,68	4.888.731,42
DEDUÇÕES (II)	0,00	0,00	0,00	0,00	0,00	0,00	0,00	0,00
Contrib. do Servidor para o Plano de Previdência	0,00	0,00	0,00	0,00	0,00	0,00	0,00	0,00
Compensação Financeira entre Regimes Previdenciários	0,00	0,00	0,00	0,00	0,00	0,00	0,00	0,00
Dedução de Receita para Formação do FUNDEB	2.616.005,00	2.746.805,40	3.165.777,00	3.324.065,85	4.223.070,00	4.434.223,50	4.655.934,68	4.888.731,42
RECEITA CORRENTE LÍQUIDA (I - II)	23.514.357,00	24.690.086,00	27.267.850,00	28.599.263,46	29.392.841,00	30.851.983,05	32.394.582,21	34.014.311,21



PREFEITURA MUNICIPAL DE VALE DO ANARI

Estado de Rondônia

Exercício: 2022 a 2025

CLASSIFICAÇÃO DOS PROGRAMAS E AÇÕES POR FUNÇÃO E SUBFUNÇÃO

Ação

Função 01 Legislativa

SubFunção 031 Ação Legislativa

Programa

- 0001 PROCESSO LEGISLATIVO
- 0001 PROCESSO LEGISLATIVO

- 1002 REFORMA DA CAMARA MUNICIPAL
- 2001 MANUT. DAS ATIVIDADES DA CAMARA

Função 04 Administração

SubFunção 122 Administração Geral

Programa

- 0002 ADMINISTRAÇÃO GERAL
- 0002 ADMINISTRAÇÃO GERAL
- 0002 ADMINISTRAÇÃO GERAL
- 0002 ADMINISTRAÇÃO GERAL
- 0002 ADMINISTRAÇÃO GERAL

- 2002 MANUTENÇÃO DO GABINETE DO PREFEITO
- 2003 MANUT. DE EVENTOS OFICIAIS E REC DE AUTORIDADES
- 2005 MANUT. DAS ATIVIDADES DA SEMAF
- 2006 MANUT. DAS ATIVIDADES DA SEMPLAM
- 2045 MANUT. DAS ATIV. SECRET. DE OBRAS

Função 08 Assistência Social

SubFunção 122 Administração Geral

Programa

- 0002 ADMINISTRAÇÃO GERAL
- 0002 ADMINISTRAÇÃO GERAL

- 2008 MANUT. DAS ATIV. DA ASSISTENCIA SOCIAL
- 2009 MANUT. DO PROGRAMA IGD - SUAS - conta 50.148-4

SubFunção 243 Assistência à Criança e ao Adolescente

Programa

- 0004 ASSISTENCIA AO MENOR
- 0004 ASSISTENCIA AO MENOR

- 2011 MANUT. DAS ATIV. DO CONSELHO TUTELAR
- 2141 MANUTENÇÃO DO CONSELHO DA CRIANÇA E ADOLESCENTE

SubFunção 244 Assistência Comunitária

Programa

- 0003 APOIO A ASSISTENCIA COMUNITARIA
- 0003 APOIO A ASSISTENCIA COMUNITARIA
- 0003 APOIO A ASSISTENCIA COMUNITARIA

- 2010 MANUTENÇÃO BLOCO DE PROTEÇÃO SOCIAL BÁSICA - PISO BÁSICO FIXO - c
- 2012 MANUTENÇÃO DO PROGRAMA IGD-BF - BOLSA FAMÍLIA conta 50.145-X
- 2142 MANUTENÇÃO DO CONSELHO MUNICIPAL DE ASSISTÊNCIA SOCIAL (3% IGD e

PREFEITURA MUNICIPAL DE VALE DO ANARI

Estado de Rondônia

Exercício: 2022 a 2025

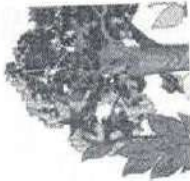

CLASSIFICAÇÃO DOS PROGRAMAS E AÇÕES POR FUNÇÃO E SUBFUNÇÃO

Função	SubFunção	Programa	Ação			
09 Previdência Social	122 Administração Geral	Programa	2143 PISO FIXO PSB - COOFINANCIAMENTO DO ESTADO 58.878-X			
			2144 PISO FIXO PSE - coofinanciamento estado 59.877-1			
			2145 PROGRAMA BENEFÍCIOS EVENTUAIS - COOFINANCIAMENTO ESTADO 59.880-1			
			2146 PISO VARIÁVEL II - COOF ESTADO			
			2147 PROGRAMA MAMÃE CHEGUEI - COOF ESTADO 59879-8			
10 Saúde	122 Administração Geral	Programa	2058 MANUT. DAS ATIVIDADES DO IMPRES			
			2060 PREVIDENCIA SOCIAL DOS SEGURADOS			
			2015 MANUT.DAS ATIV. DA SEC. MUN. DE SAÚDE - 15%			
			2016 MANUT. DO CONSELHO MUN. DE SAÚDE.			
301 Atenção Básica	Programa	Programa	2017 MANUT. DAS ATIV. DO PAB - FIXO			
			2018 MANUT. SAÚDE DA FAMÍLIA-SF			
			2019 MANUT. DAS ATIVIDADES DO PAC'S			
			2020 MANUT.DO PROGRAMA - HPI			
			2021 MANUT. DE ATENCAO INT. A SAUDE BUCAL - SB			
			2023 BLOCO ASSISTÊNCIA FARMACEUTICA			
			2022 INCENTIVO A INCLUSÃO MICROSCOPISTA - PAB VARIÁVEL			
			302 Assistência Hospitalar e Ambulatori	Programa	Programa	0003 APOIO A ASSISTENCIA COMUNITARIA
						0003 APOIO A ASSISTENCIA COMUNITARIA
						0003 APOIO A ASSISTENCIA COMUNITARIA
						0003 APOIO A ASSISTENCIA COMUNITARIA
						0003 APOIO A ASSISTENCIA COMUNITARIA
0017 PREVIDENCIA PRÓPRIA						
272 Previdência do Regime Estatutário						
Programa						
0017 PREVIDENCIA PRÓPRIA						
122 Administração Geral	Programa	Programa				0002 ADMINISTRAÇÃO GEDRAL
						0002 ADMINISTRAÇÃO GEDRAL
						0012 ASSISTENCIA A SAUDE DA POPULAÇÃO - ATENCAO BA
			0012 ASSISTENCIA A SAUDE DA POPULAÇÃO - ATENCAO BA			
			0012 ASSISTENCIA A SAUDE DA POPULAÇÃO - ATENCAO BA			
			0012 ASSISTENCIA A SAUDE DA POPULAÇÃO - ATENCAO BA			
			0012 ASSISTENCIA A SAUDE DA POPULAÇÃO - ATENCAO BA			
			0012 ASSISTENCIA A SAUDE DA POPULAÇÃO - ATENCAO BA			
			0012 ASSISTENCIA A SAUDE DA POPULAÇÃO - ATENCAO BA			
			0012 ASSISTENCIA A SAUDE DA POPULAÇÃO - ATENCAO BA			
			0012 ASSISTENCIA A SAUDE DA POPULAÇÃO - ATENCAO BA			
			0012 ASSISTENCIA A SAUDE DA POPULAÇÃO - ATENCAO BA			



PREFEITURA MUNICIPAL DE VALE DO ANARI

Estado de Rondônia

Exercício: 2022 a 2025

CLASSIFICAÇÃO DOS PROGRAMAS E AÇÕES POR FUNÇÃO E SUBFUNÇÃO

				Ação
		0013	MANUTENÇÃO ASSISTENCIAL HOSPITALAR E AMBULA	2027 BLOCO MEDIA E ALTA COMPLEXIDADE AMBULATORIAL E HOSPITALAR-MAC
	SubFunção	304	Vigilância Sanitária	
			Programa	
		0014	VIGILANCIA EM SAÚDE	
	SubFunção	305	Vigilância Epidemiológica	2025 PROGRAMA DE MELHORIA DO ACESSO A QUALIDADE - A PMAQ
			Programa	
		0014	VIGILANCIA EM SAÚDE	2024 BLOCO VIGILANCIA EM SAÚDE
Função	12	Educação		
	SubFunção	361	Ensino Fundamental	
			Programa	
		0015	TRANSPORTE ESCOLAR	2037 MANUT. TRANSPORTE ESCOLAR /PNATE
		0015	TRANSPORTE ESCOLAR	2038 MANUT. TRANSPORTE ESCOLAR 5/25%
		0016	UNIVERSALIZAÇÃO DO ENSINO BÁSICO	2029 MANUT. DAS ATIV. DA SECRET. MUN. EDUCAÇÃO 5/25%
		0016	UNIVERSALIZAÇÃO DO ENSINO BÁSICO	2030 MANUT. DO ENSINO FUNDEB 60% - FUNDAMENTAL
		0016	UNIVERSALIZAÇÃO DO ENSINO BÁSICO	2031 MANUT. ENSINO FUNDEB 40%
		0016	UNIVERSALIZAÇÃO DO ENSINO BÁSICO	2033 MANUT. DO CONSELHO MUN. EDUCAÇÃO
		0016	UNIVERSALIZAÇÃO DO ENSINO BÁSICO	2035 MANUT. MERENDA ESCOLAR/PNAE
		0016	UNIVERSALIZAÇÃO DO ENSINO BÁSICO	2036 MANUT. SALARIO EDUCAÇÃO
		0016	UNIVERSALIZAÇÃO DO ENSINO BÁSICO	2061 COMPLEM. MERENDA ESCOLAR - REC PROPRIOS
	SubFunção	365	Educação Infantil	
			Programa	
		0016	UNIVERSALIZAÇÃO DO ENSINO BÁSICO	2070 MANUT. DO ENSINO FUNDEB 60% - INFANTIL
	SubFunção	366	Educação de Jovens e Adultos	
			Programa	
		0016	UNIVERSALIZAÇÃO DO ENSINO BÁSICO	2071 MANUT. DO ENSINO FUNDEB 60% - JOVENS E ADULTOS
Função	13	Cultura		



PREFEITURA MUNICIPAL DE VALE DO ANARI

Estado de Rondônia

Exercício: 2022 a 2025

CLASSIFICAÇÃO DOS PROGRAMAS E AÇÕES POR FUNÇÃO E SUBFUNÇÃO

			Ação
	SubFunção	392	Difusão Cultural
			Programa
		0018	DIFUSAO CULTURAL
Função	15	Urbanismo	
	SubFunção	452	Serviços Urbanos
			Programa
		0007	LIMPEZA URBANA
		0007	LIMPEZA URBANA
		0007	LIMPEZA URBANA
Função	18	Gestão Ambiental	
	SubFunção	122	Administração Geral
			Programa
		0002	ADMINISTRAÇÃO GERAL
Função	20	Agricultura	
	SubFunção	122	Administração Geral
			Programa
		0002	ADMINISTRAÇÃO GERAL
	SubFunção	606	Extensão Rural
			Programa
		0005	EXTENSÃO AO COOPERATIVISMO
		0020	MELHORAMENTO GENÉTICO
		0020	MELHORAMENTO GENÉTICO
		0020	MELHORAMENTO GENÉTICO
		0020	MELHORAMENTO GENÉTICO
SubFunção	608	Promoção da Produção Agropecuária	
			Programa
		2044	MANUT. DA ATIVIDADES CULTURAIS
		2047	SERVÇOS DE LIMPEZA PÚBLICA
		2048	MANUT. DO CEMITÉRIO MUNICIPAL
		2050	CONSERVAÇÃO DE VIAS URBANAS
		2054	MANUT. DAS ATIV. DA SEC. MEIO AMBIENTE
		2040	MANUT. DAS ATIV. SECRET. AGRICULTURA
		2043	PROGRAMA MECANIZAÇÃO AGRICOLA
		2069	MANUTENÇÃO DAS ATIVIDADES DE MELHORIA GENÉTICA
		2148	PROGRAMA DE APOIO CALÇAREO NO CAMPO
		2149	PROGRAMA APOIO TERRA FÉRTIL
		2150	PROGRAMA PORTEIRA ADENTRO

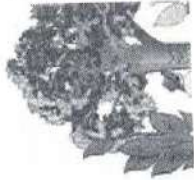

PREFEITURA MUNICIPAL DE VALE DO ANARI

Estado de Rondônia

Exercício: 2022 a 2025

CLASSIFICAÇÃO DOS PROGRAMAS E AÇÕES POR FUNÇÃO E SUBFUNÇÃO

					Ação
		0006	MANUTENCAO DA EXTENSAO RURAL		2057
					AUXILIO NA REC. DE AEREAS DEGRADADAS
Função	25	Energia			
	SubFunção	752	Energia Elétrica		
			Programa		
		0008	ILUMINAÇÃO PÚBLICA		2049
					MANUT. DA ILUMINAÇÃO PÚBLICA
Função	26	Transporte			
	SubFunção	782	Transporte Rodoviário		
			Programa		
		0010	ESTRADAS VICINAIS		2052
		0010	ESTRADAS VICINAIS		2058
					RECUP. E MANUT. DAS ESTRADAS VICINAIS
					MANUTENÇÃO DAS ATIVIDADES DO CIDE
Função	27	Desporto e Lazer			
	SubFunção	813	Lazer		
			Programa		
		0018	DIFUSAO CULTURAL		2067
					MANUTENÇÃO DAS ATIVIDADES ESPORTIVAS
Função	28	Encargos Especiais			
	SubFunção	843	Serviço da Dívida Interna		
			Programa		
		0002	ADMINISTRAÇÃO GERAL		1
					AMORTIZAÇÃO DA DÍVIDA CONTRATADA
Função	99	Reserva de Contingência			
	SubFunção	997	Reserva de contingência para o RPP		
			Programa		
		9999	RESERVA DE CONTINGENCIA		9999
					RESERVA DE CONTINGENCIA
	SubFunção	999	Reserva de Contingência geral		
			Programa		
		9999	RESERVA DE CONTINGENCIA		9999
					RESERVA DE CONTINGENCIA

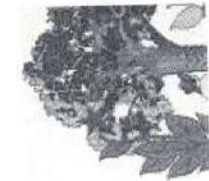

PREFEITURA MUNICIPAL DE VALE DO ANARI

Estado de Rondônia

Exercício: 2022 a 2025

CLASSIFICAÇÃO DOS PROGRAMAS E AÇÕES POR FUNÇÃO E SUBFUNÇÃO

Ação



PREFEITURA MUNICIPAL DE VALE DO ANARI
Estado de Rondônia

Exercício: 2022

Aplicação dos Recursos na Manutenção e no Desenvolvimento do Ensino

Constituição Federal - Artigo 212

Emenda Constitucional no.14 de 12/09/1996

	<u>2020</u>	<u>2021</u>	<u>2022</u>	<u>2023</u>	<u>2024</u>	<u>2025</u>
IMPOSTOS PRÓPRIOS (A)						
IPTU	1.560.069,04	1.638.072,50	2.301.840,00	2.416.932,00	2.537.778,60	2.664.667,54
IRRF	97.907,34	102.802,71	27.100,00	28.455,00	29.877,75	31.371,64
ITBI	710.000,00	745.500,00	450.000,00	472.500,00	496.125,00	520.931,25
ISS	141.466,53	148.539,86	102.000,00	107.100,00	112.455,00	118.077,75
Recenta da Dívida Ativa, Multas e Juros de Mora sobre Tribut	230.000,00	241.500,00	764.780,00	803.019,00	843.169,95	885.328,45
TRANSFERÊNCIAS DO ESTADO (B)	380.695,17	399.729,93	957.960,00	1.005.858,00	1.056.150,90	1.108.958,45
IPI-EX (Art.159, CF/1998)	6.813.885,00	7.154.579,25	10.384.000,00	10.903.200,00	11.448.360,00	12.020.778,00
IPVA (Art.158, CF/1998)	121.275,00	127.338,75	67.000,00	70.350,00	73.867,50	77.560,88
ICMS (Art.158, CF/1998)	92.610,00	97.240,50	517.000,00	542.850,00	569.992,50	598.492,12
ICMS (Art.158, CF/1998)	6.600.000,00	6.930.000,00	9.800.000,00	10.290.000,00	10.804.500,00	11.344.725,00
TRANSFERÊNCIAS DA UNIÃO (C)	9.015.000,00	9.465.750,00	10.731.350,00	11.267.917,50	11.831.313,38	12.422.879,05
Transferência Financeira LC nº 87/96	10.000,00	10.500,00	75.000,00	78.750,00	82.687,50	86.821,88
FPM (Art.159, CF/1998)	9.000.000,00	9.450.000,00	10.650.000,00	11.182.500,00	11.741.625,00	12.328.706,25
ITR (Art.158, CF/1998)	5.000,00	5.250,00	6.350,00	6.667,50	7.000,88	7.350,92
FPM 1% PRIMEIRO DECEMO EMENDA 55	0,00	0,00	0,00	0,00	0,00	0,00
TRANSFERÊNCIA FUNDEB, inclusive para complementação (D)	6.063.750,00	6.366.937,50	5.862.000,00	6.155.100,00	6.462.855,00	6.785.997,75
DEDUÇÕES PARA CONSTITUIÇÃO DO FUNDEB (E)	3.165.777,00	3.324.065,85	4.223.070,00	4.434.233,50	4.655.934,68	4.888.731,42
FPM - Dedução para o FUNDEB	1.800.000,00	1.890.000,00	2.130.000,00	2.236.500,00	2.348.325,00	2.465.741,25
IPI-EXP - Dedução para o FUNDEB	24.255,00	25.467,75	13.400,00	14.070,00	14.773,50	15.512,18
Dedução LC 87/96 p/FUNDEB	2.000,00	2.100,00	15.000,00	15.750,00	16.537,50	17.364,38
Dedução ITR p/FUNDEB	1.000,00	1.050,00	1.270,00	1.333,50	1.400,18	1.470,19
Dedução IPVA p/FUNDEB	18.572,00	19.448,10	103.400,00	108.570,00	113.998,50	119.698,42
ICMS - Dedução para o FUNDEB	1.320.000,00	1.386.000,00	1.960.000,00	2.058.000,00	2.160.900,00	2.268.945,00
VALOR MÍNIMO (J) = 25% X [(A+B+C)] + (D-E)	7.245.211,51	7.607.472,09	7.493.227,50	7.867.888,88	8.261.283,32	8.674.347,48
RESUMO PARA EFEITOS DE PLANEJAMENTO DOS PROGRAMAS DO ENSINO						
FUNDEB 60% (0,6 * Item D)	3.658.250,00	3.820.162,50	3.517.200,00	3.693.060,00	3.877.713,00	4.071.598,65
FUNDEB 40% (0,4 * Item D)	2.425.500,00	2.546.775,00	2.344.800,00	2.462.040,00	2.585.142,00	2.714.399,10
MANUT. E DESENVOLVIMENTO DO ENSINO ((Imposto + Transf. *25%) - Deduções)	1.181.461,51	1.240.534,59	1.631.227,50	1.712.788,88	1.798.428,32	1.888.349,73
TRANSFERÊNCIAS DO FNDE	632.010,00	663.610,50	658.450,00	691.372,50	725.941,12	762.238,18
TRANSFERÊNCIAS DE CONVENIOS ESTADUAL	0,00	0,00	0,00	0,00	0,00	0,00
TRANSFERÊNCIAS DE CONVENIOS FEDERAL	0,00	0,00	0,00	0,00	0,00	0,00
TOTAL RESUMO.....	7.877.221,51	8.271.082,59	8.151.677,50	8.559.261,38	8.987.224,44	9.436.585,66



PREFEITURA MUNICIPAL DE VALE DO ANARI

Estado de Rondônia

Exercício: 2022

Aplicação dos Recursos na Manutenção e no Desenvolvimento do Ensino

Constituição Federal - Artigo 212

Emenda Constitucional no.14 de 12/09/1996

2020

2021

2022

2023

2024

2025

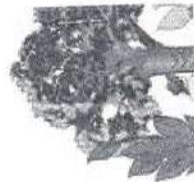

PREFEITURA MUNICIPAL DE VALE DO ANARI
Estado de Rondônia

Exercício: 2022

APLICAÇÃO EM AÇÕES E SERVIÇOS PÚBLICOS DE SAÚDE

	<u>2020</u>	<u>2021</u>	<u>2022</u>	<u>2023</u>	<u>2024</u>	<u>2025</u>
Receita Tributária (A)						
IPTU	1.331.499,13	1.398.074,09	1.537.128,00	1.613.984,40	1.694.683,62	1.779.417,81
IRRF	97.907,34	102.802,71	27.100,00	28.455,00	29.877,75	31.371,64
ITBI	710.000,00	745.500,00	450.000,00	472.500,00	496.125,00	520.931,25
ISS	141.466,53	148.539,86	102.000,00	107.100,00	112.455,00	118.077,75
Receita da Dívida Ativa, Multas e Juros de Mora sobre Tribut	230.000,00	241.500,00	764.780,00	803.019,00	843.169,95	885.328,45
Transferências Constitucionais (B)	152.125,26	159.731,52	193.248,00	202.910,40	213.055,92	223.708,72
IPLEX (Art.159, CF/1998)	12.663.108,00	13.296.263,40	16.892.280,00	17.736.894,00	18.623.738,70	19.554.925,63
IPVA (Art.158, CF/1998)	97.020,00	101.871,00	53.600,00	56.280,00	59.094,00	62.048,70
ICMS (Art.158, CF/1998)	74.088,00	77.792,40	413.600,00	434.280,00	455.994,00	478.793,70
Transferência Financeira LC nº 87/96	5.280.000,00	5.544.000,00	7.840.000,00	8.232.000,00	8.643.600,00	9.075.780,00
FPM (Art.159, CF/1998)	8.000,00	8.400,00	60.000,00	63.000,00	66.150,00	69.457,50
ITR (Art.158, CF/1998)	7.200.000,00	7.560.000,00	8.520.000,00	8.946.000,00	9.393.300,00	9.862.965,00
Total das Receitas (C) = (A) + (B)	4.000,00	4.200,00	5.080,00	5.334,00	5.600,70	5.880,73
APLICAÇÃO MÍNIMA - E.C.29	13.994.607,13	14.694.337,49	18.429.408,00	19.350.878,40	20.318.422,32	21.354.343,44
TRANSFERÊNCIA DE RECURSOS DO SISTEMA ÚNICO DE SAÚDE - SUS	2.099.191,07	2.204.150,62	2.764.411,20	2.902.631,76	3.047.763,35	3.200.151,52
PROVENIENTES DA UNIÃO	143.983,00	690,90	3.485,00	3.659,25	3.842,21	4.034,32
PROVENIENTES DO ESTADO	0,00	0,00	0,00	0,00	0,00	0,00
OUTRAS RECEITAS DO SUS	143.325,00	0,00	0,00	0,00	0,00	0,00
TRANSFERÊNCIAS VOLUNTÁRIAS	0,00	0,00	0,00	0,00	0,00	0,00
RECEITAS DE OPER. DE CRÉDITOS VINC. A SAÚDE	0,00	0,00	0,00	0,00	0,00	0,00
OUTRAS RECEITAS DE FINANÇ. DA SAÚDE	658,00	690,90	3.485,00	3.659,25	3.842,21	4.034,32
APLICAÇÃO MÍNIMA + CONVÊNIO E PROGRAMAS	2.243.174,07	2.204.841,52	2.767.896,20	2.906.291,01	3.051.605,56	3.204.185,84

PREFEITURA MUNICIPAL DE VALE DO ANARI
Estado de Rondônia

Exercício: 2022

BASE DE CÁLCULO DO LIMITE DE DESPESAS DO LEGISLATIVO

EMENDA CONSTITUCIONAL No.25

	<u>2020</u>	<u>2021</u>	<u>2022</u>	<u>2023</u>	<u>2024</u>	<u>2025</u>
Receita Tributária (A)	1.481.079,07	1.564.002,22	1.636.943,00	1.718.790,15	1.804.729,66	1.894.966,15
IPTU	97.907,34	102.802,71	27.100,00	28.455,00	29.877,75	31.371,64
IRRF	710.000,00	745.500,00	450.000,00	472.500,00	496.125,00	520.931,25
ITBI	141.466,53	148.539,86	102.000,00	107.100,00	112.455,00	118.077,75
ISS	230.000,00	241.500,00	764.780,00	803.019,00	843.169,95	885.328,45
TAXAS	658,00	690,90	3.485,00	3.659,25	3.842,21	4.034,32
	0,00	0,00	0,00	0,00	0,00	0,00
CONTRIBUIÇÃO DE MELHORIAS	301.047,20	324.968,75	289.578,00	304.056,90	319.259,75	335.222,74
Receita da Dívida Ativa, Multas e Juros de Mora sobre Tributos	12.718.233,00	13.354.144,65	16.952.280,00	17.799.894,00	18.689.888,70	19.624.383,13
Transferências Constitucionais (B)	97.020,00	101.871,00	53.600,00	56.280,00	59.094,00	62.048,70
IP-EX (Art.159, CF/1998)	74.088,00	77.792,40	413.600,00	434.280,00	455.994,00	478.793,70
IPVA (Art.158, CF/1998)	5.280.000,00	5.544.000,00	7.840.000,00	8.232.000,00	8.643.600,00	9.075.780,00
ICMS (Art.158, CF/1998)	8.000,00	8.400,00	60.000,00	63.000,00	66.150,00	69.457,50
Transferência Financeira LC nº 87/96	7.200.000,00	7.560.000,00	8.520.000,00	8.946.000,00	9.393.300,00	9.862.965,00
FPPI (Art.159, CF/1998)	4.000,00	4.200,00	5.080,00	5.334,00	5.600,70	5.880,73
ITR (Art.158, CF/1998)	55.125,00	57.881,25	60.000,00	63.000,00	66.150,00	69.457,50
Contrib Interv. no Domínio Econômico - CIDE (Parcecer Prévio nº 21/2010-PLENO)	14.199.312,07	14.918.146,87	18.589.223,00	19.518.684,15	20.494.618,36	21.519.349,28
Total das Receitas (C) = (A)+(B)	993.951,84	1.044.270,28	1.301.245,61	1.366.307,89	1.434.623,29	1.506.354,45
Limite da despesa para o ano	695.766,29	730.989,20	910.871,93	956.415,52	1.004.236,30	1.054.448,11
Legislativo Total (D) = 7% (C)						
Legislativo: Folha de Pagamento (E) = 70% (D)						

Projeto de lei nº041/PMVA/2021

Trata-se de projeto de lei instituindo o plano plurianual para o quadriênio 2022 “usque” 2025.

O plano plurianual é uma disposição constitucional, prevista no artigo 165, inciso I, da Constituição Federal, o qual tem por finalidade orientar a elaboração da Lei de Diretrizes Orçamentárias e a Lei de Orçamento Anual.

Compulsando os autos, verifico que o mesmo acha-se em consonância com as normas constitucionais vigentes, devendo, o projeto de lei, na forma do artigo 105, § 1º, da Lei Orgânica do Município, ser encaminhado à Comissão de Orçamento e Finanças, que terá prazo de dez dias para se manifestar, conforme preceitua o artigo 61 do Regimento Interno.

Caso haja algum vereador que queira apresentar emenda ao PPA, deverá fazê-lo perante a Comissão de Orçamento e Finanças, conforme redação do § 2º do artigo 105 da Lei Orgânica do Município de Vale do Anari.

É o parecer, segundo as normas pertinentes.

Vale do Anari, 01 de outubro de 2021.

Antônio de Oliveira Valadão
Assessor Jurídico
OAB-RQ 620

PREFEITURA MUNICIPAL DE VALE DO ANARI
Estado de Rondônia



Exercício: 2022 a 2025

PPA - PROGRAMAS FINALÍSTICOS E DE APOIO ADMINISTRATIVO

Órgão: 02 PODER EXECUTIVO
Unidade: 002 SEC. MUN. DE ADM. E FAZENDA
Programa: 04.122.0002 ADMINISTRAÇÃO GERAL

Objetivo: apoiar as atividades administrativas da administração em geral

Gerente: EDSON FRANCISCO DA SILVA CPF:348.689.412-91

Público Alvo: População em Geral

Justificativa: apoiar as atividades administrativas da administração em geral

Problema: APOIO ADMINISTRATIVO

Causa: APOIO ADMINISTRATIVO

Externalidade: APOIO ADMINISTRATIVO

Natureza: Início Previsto Término Previsto Multisetorial Tipo
Contínuo Unid. Medida Índice Mais Recente
Indicador

Ação	Unid. Medida	2022	2023	2024	2025	Meta	Meta	TOTAL
2005	Percentual	100	100	100	100	6.435.237,38	400	23.959.984,88

Descrição: MANUT. DAS ATIVIDADES DA SEMAF

Produto: Pessoas Atendidas

Nat. Despesa	Fonte Recurso	Descrição	2022	2023	2024	2025	TOTAL
3.1.90.11.00.00	10000000	RECURSOS LIVRES	3.500.000,00	3.675.000,00	3.858.750,00	4.051.687,50	15.085.437,50
3.1.90.13.00.00	10000000	RECURSOS LIVRES	250.000,00	262.500,00	275.625,00	289.406,25	1.077.531,25
3.1.90.91.00.00	10000000	RECURSOS LIVRES	15.000,00	15.750,00	16.537,50	17.364,38	64.651,88
3.1.90.94.00.00	10000000	RECURSOS LIVRES	20.000,00	21.000,00	22.050,00	23.152,50	86.202,50
3.1.91.13.00.00	10000000	RECURSOS LIVRES	250.000,00	262.500,00	275.625,00	289.406,25	1.077.531,25
3.3.90.08.00.00	10000000	RECURSOS LIVRES	3.000,00	3.150,00	3.307,50	3.472,88	12.930,38
3.3.90.14.00.00	10000000	RECURSOS LIVRES	40.000,00	42.000,00	44.100,00	46.305,00	172.405,00